

Дизайн-проект интерьера квартиры

Заказчик:
Архитектор:



Самара, 2021г.

Общие данные:

Нелиста по проекту	Название	Примечание
1	Лист общих данных	
2	Визуализация кухни-гостиной	
3	Визуализация кухни-гостиной	
4	Визуализация кухни-гостиной	
5	Визуализация спальни	
6	Визуализация спальни	
7	Визуализация детской	
8	Визуализация детской	
9	Визуализация ванной	
10	Визуализация ванной	
11	Обмерочный план	
12	План демонтажа перегородок	
13	План монтажа перегородок	
14	План расстановки мебели	
15	План пола	
16	План размещения кондиционирования и отопительных приборов	
17	План размещения сантех.оборудования	
18	План потолка	
19	Сечения потолка 1-1, 2-2, 5-5	
20	Сечения потолка 3-3,4-4	
21	План размещения светильников	
22	План расключения светильников	
23	План размещения электрооборудования	
24	План дверных проемов	
25	План маяков разверток	
26	Развертка кухни	
27	Развертка гостиной	
28	Развертка коридора	
29	Развертка спальни	
30	Развертка детской	
31	Развертка санузла	
32	Развертка гардеробной	
33	Сводная таблица	

Общие примечания:

1. Если в чертеже имеются несоответствия, то они должны быть доведены до сведения Архитектора, который предоставит информацию о том, каким действиям следовать.
2. Все размеры, привязки и узлы изделий индивидуального изготовления, уточняются изготовителем дополнительно по месту. Детальные чертежи таких изделий, по необходимости, выполняются компанией-изготовителем и должны быть согласованы с Архитектором.
3. Внешний вид и место размещения всех изделий индивидуального изготовления должны быть согласованы архитектором
4. Все высоты электроприборов даны от "чистого" пола (0,000)
5. Все отметки потолков даны от "грязного" потолка
6. Габариты всех проемов - проектные. После возведения перегородок, необходимо сделать контрольные замеры по месту силами фирмы - изготовителя дверей.

		ДИЗАЙН-ПРОЕКТ КВАРТИРЫ	Стадия	Лист	Листов
		ЛИСТ ОБЩИХ ДАННЫХ		1	

Визуализация кухни-гостиной



Визуализация кухни-гостиной



Визуализация кухни-гостиной



Визуализация спальни



Визуализация спальни



		ДИЗАЙН-ПРОЕКТ КВАРТИРЫ	Стадия	Лист	Листов
		ВИЗУАЛИЗАЦИЯ СПАЛЬНИ		6	

Визуализация детской



Визуализация детской



Визуализация ванной



Визуализация ванной



Обмерочный план

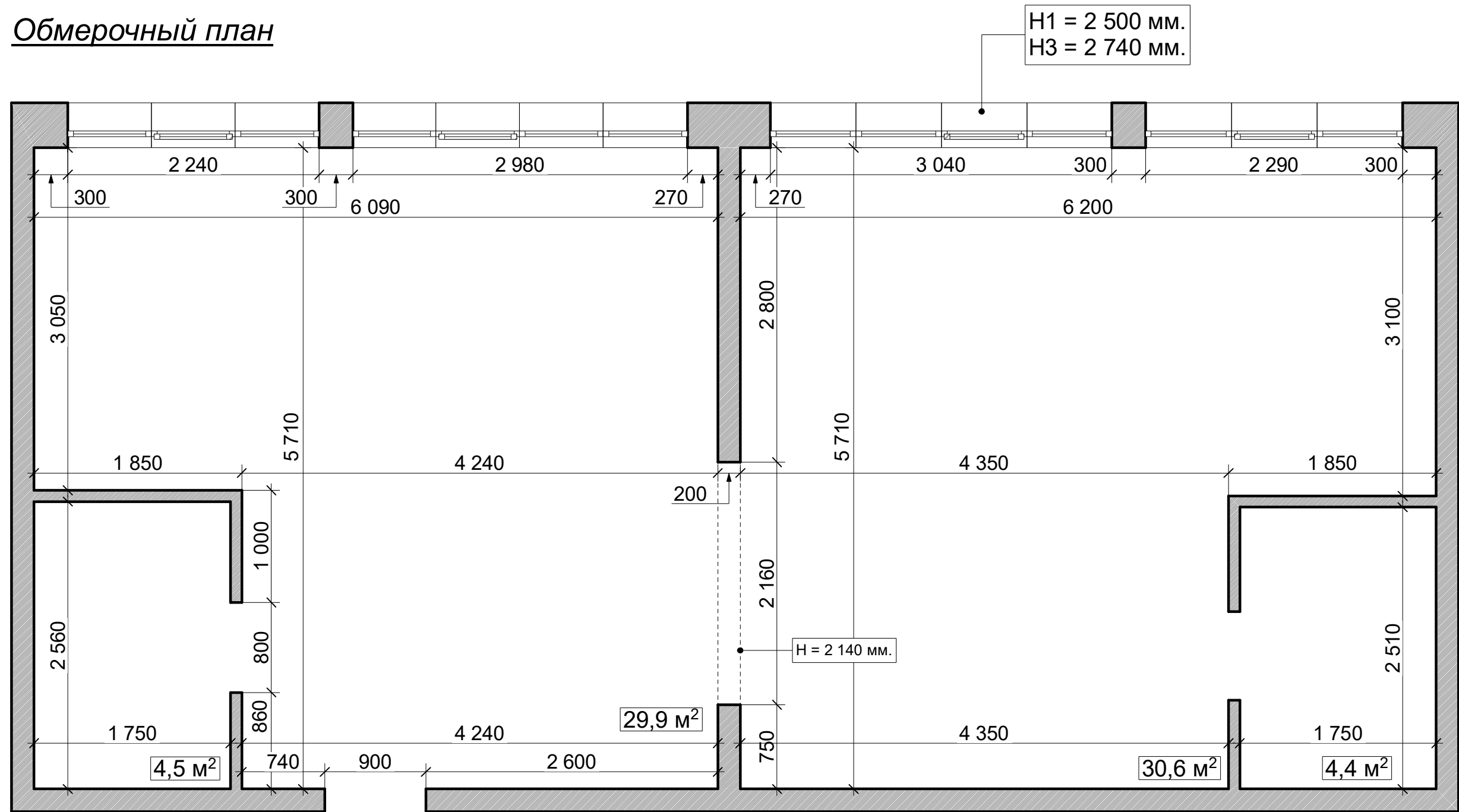

$S_{\text{общ.}} = 69,3 \text{ м}^2$

		ДИЗАЙН-ПРОЕКТ КВАРТИРЫ	Стадия	Лист	Листов
		ОБМЕРОЧНЫЙ ПЛАН		11	

План демонтажа перегородок

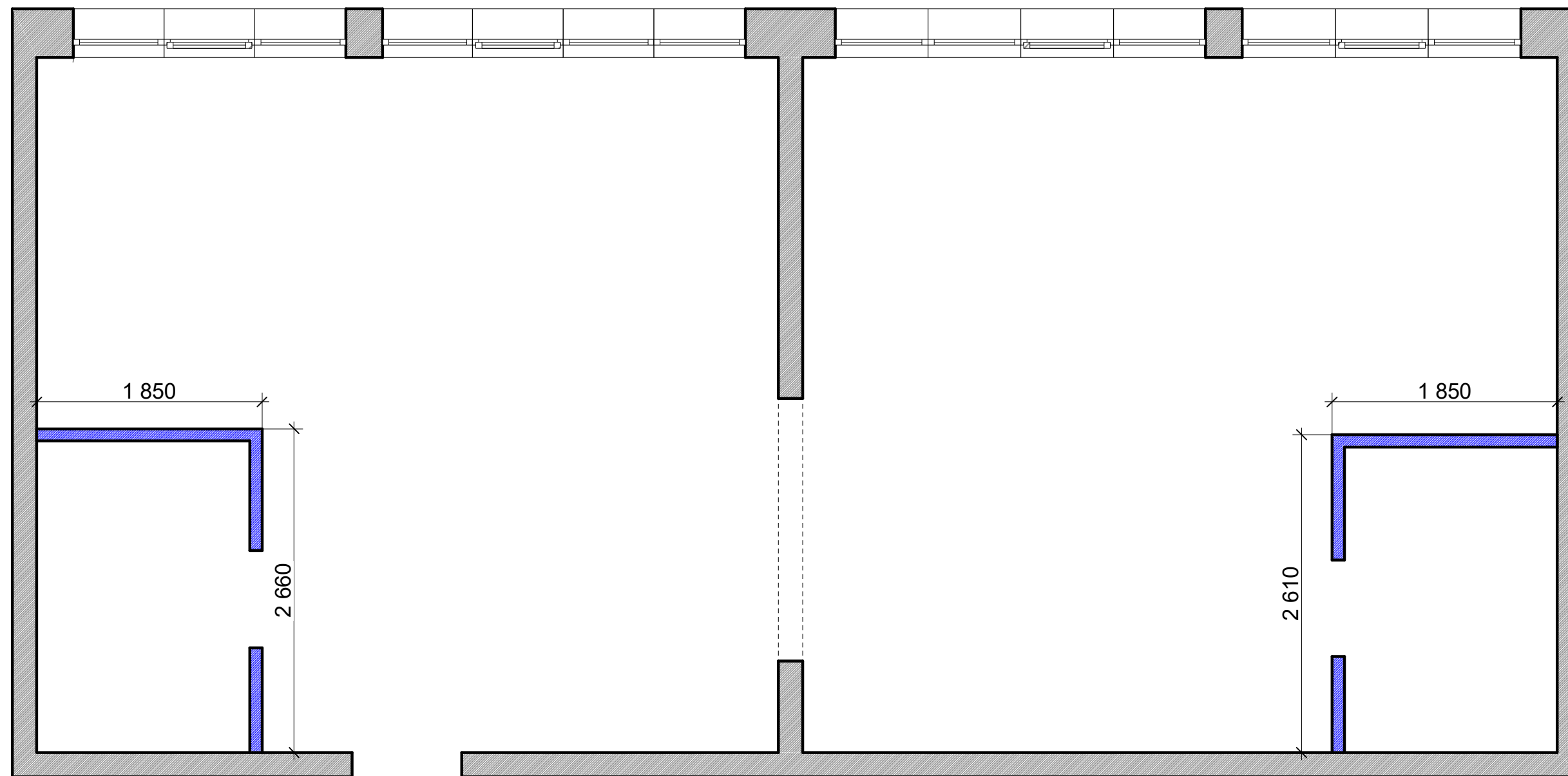

Условные обозначения:

 демонтируемые перегородки

		ДИЗАЙН-ПРОЕКТ КВАРТИРЫ	Стадия	Лист	Листов
		ПЛАН ДЕМОНТАЖА ПЕРЕГОРОДОК		12	

План монтажа перегородок

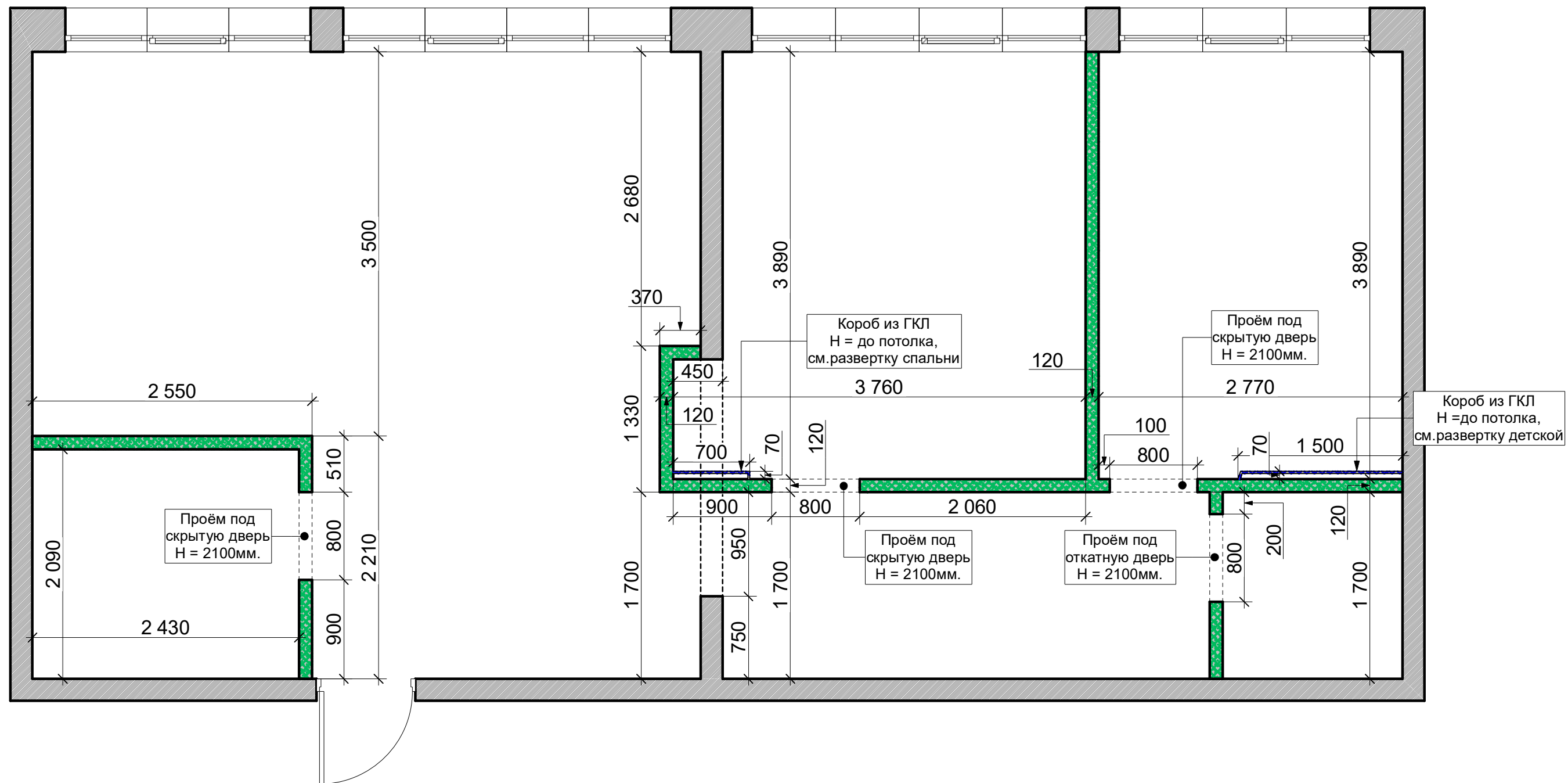

Условные обозначения:

- монтируемые перегородки
- перегородки

		ДИЗАЙН-ПРОЕКТ КВАРТИРЫ		
		Стадия	Л	

План расстановки мебели

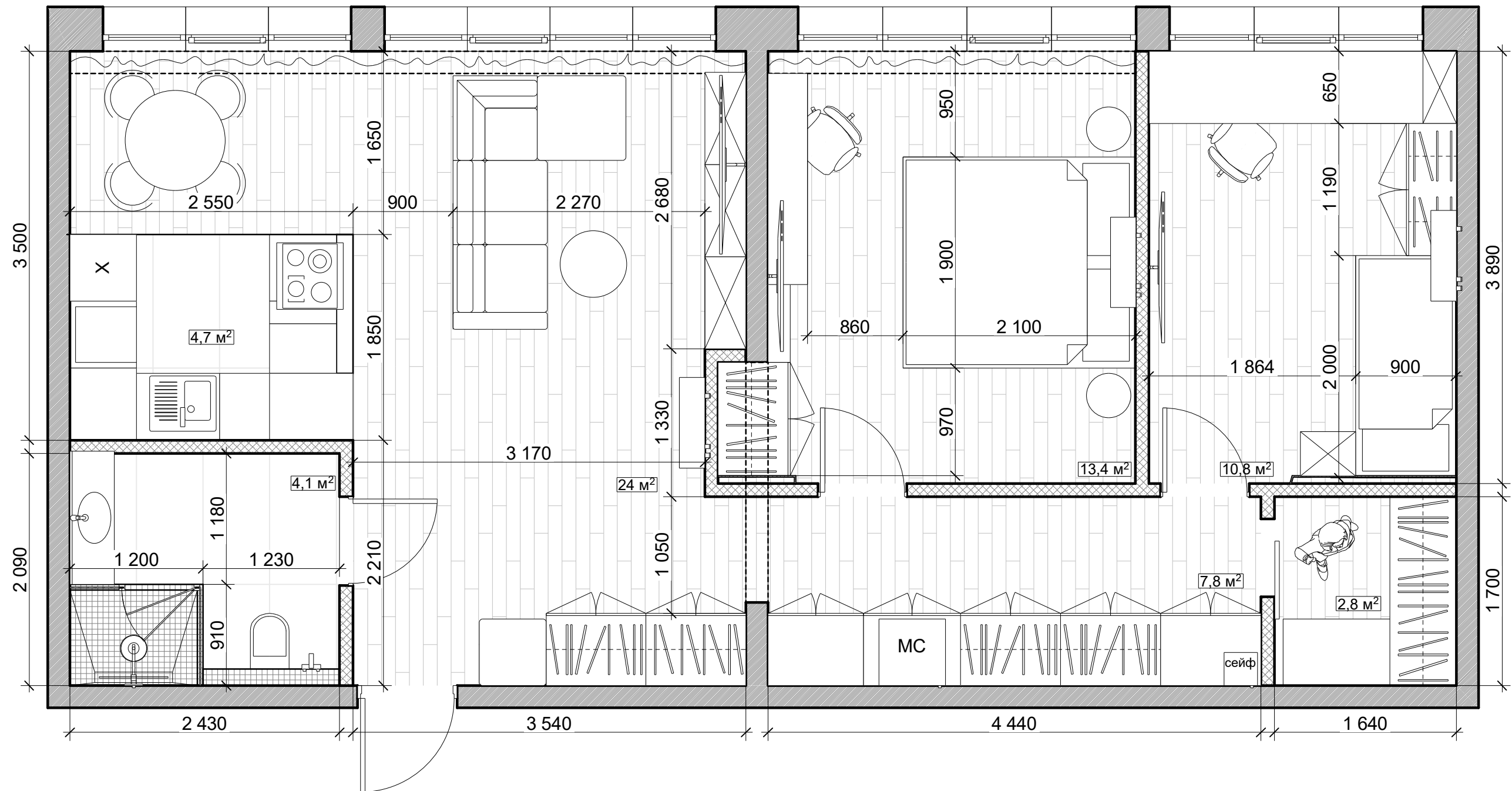

		ДИЗАЙН-ПРОЕКТ КВАРТИРЫ		
		Стадия	Лист	Листов
		ПЛАН РАССТАНОВКИ МЕБЕЛИ		
			14	

План пола

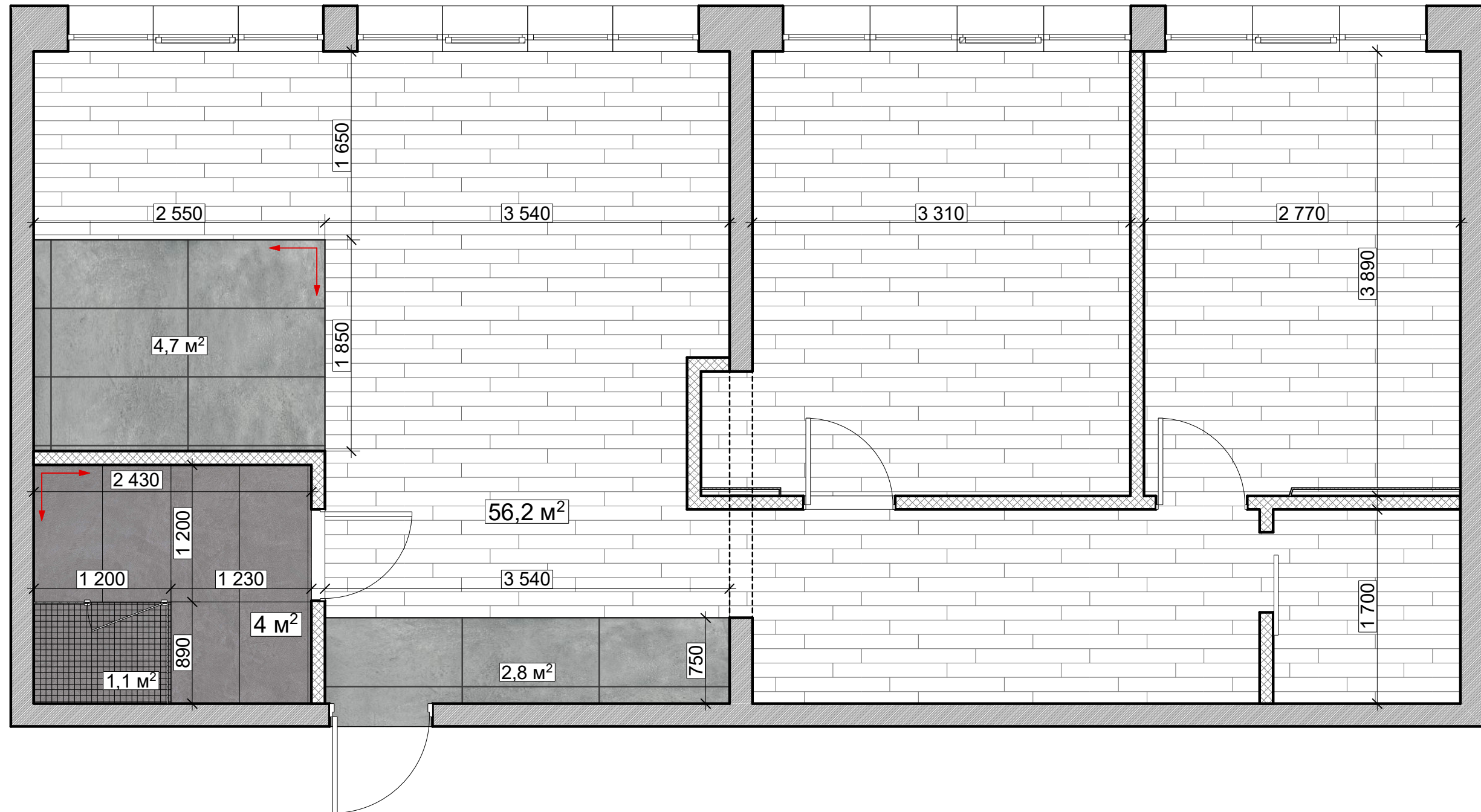

Условные обозначения:

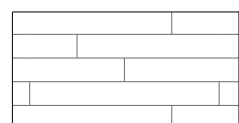

ламинат - **62 м²**



керамогранит ESTIMA Spectrum, неполированный, SR01, 60*120 - **4,5 м²**

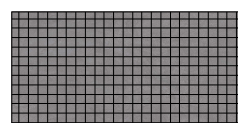

мозаика ESTIMA Spectrum, неполированный SR01, 30*30 - **2 м²**



керамогранит ESTIMA Traffic, неполированный, TF03, 60*120 - **8,5 м²**

Примечания:

К фактической площади прибавлено 10% на подрезку

		ДИЗАЙН-ПРОЕКТ КВАРТИРЫ	Стадия	Лист	Листов
		ПЛАН ПОЛА		15	

План размещения кондиционирования и
отопительных приборов

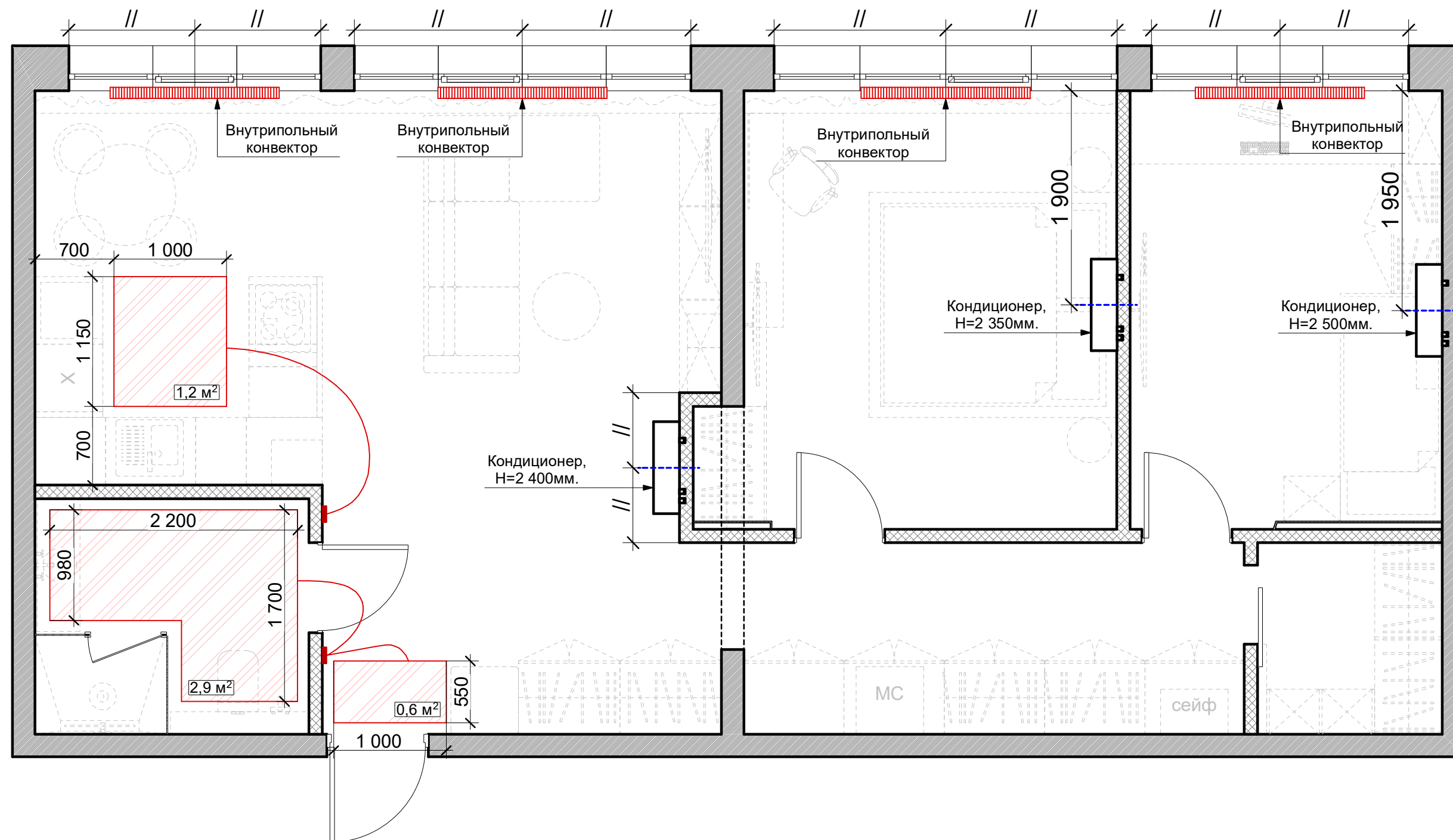

Примечания:
1. Обозначение "///" заменяет одинаковые размеры в цепочке

ДИЗАЙН-ПРОЕКТ КВАРТИРЫ			
Стадия	Лист	Листов	
	16		
ПЛАН РАЗМЕЩЕНИЯ КОНДИЦИОНИРОВАНИЯ И ОТОПИТЕЛЬНЫХ ПРИБОРОВ			

План расстановки сантехнического оборудования

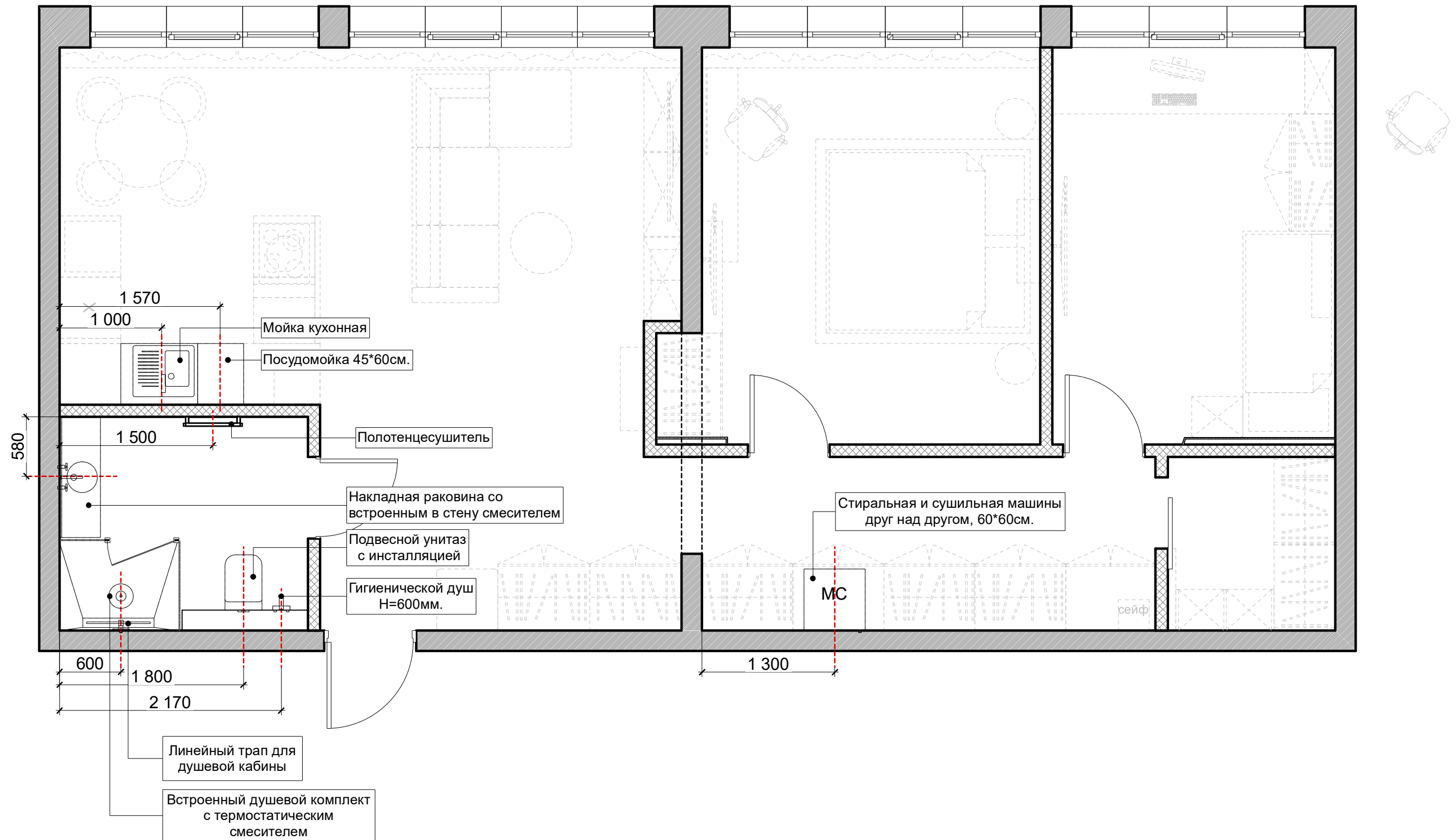

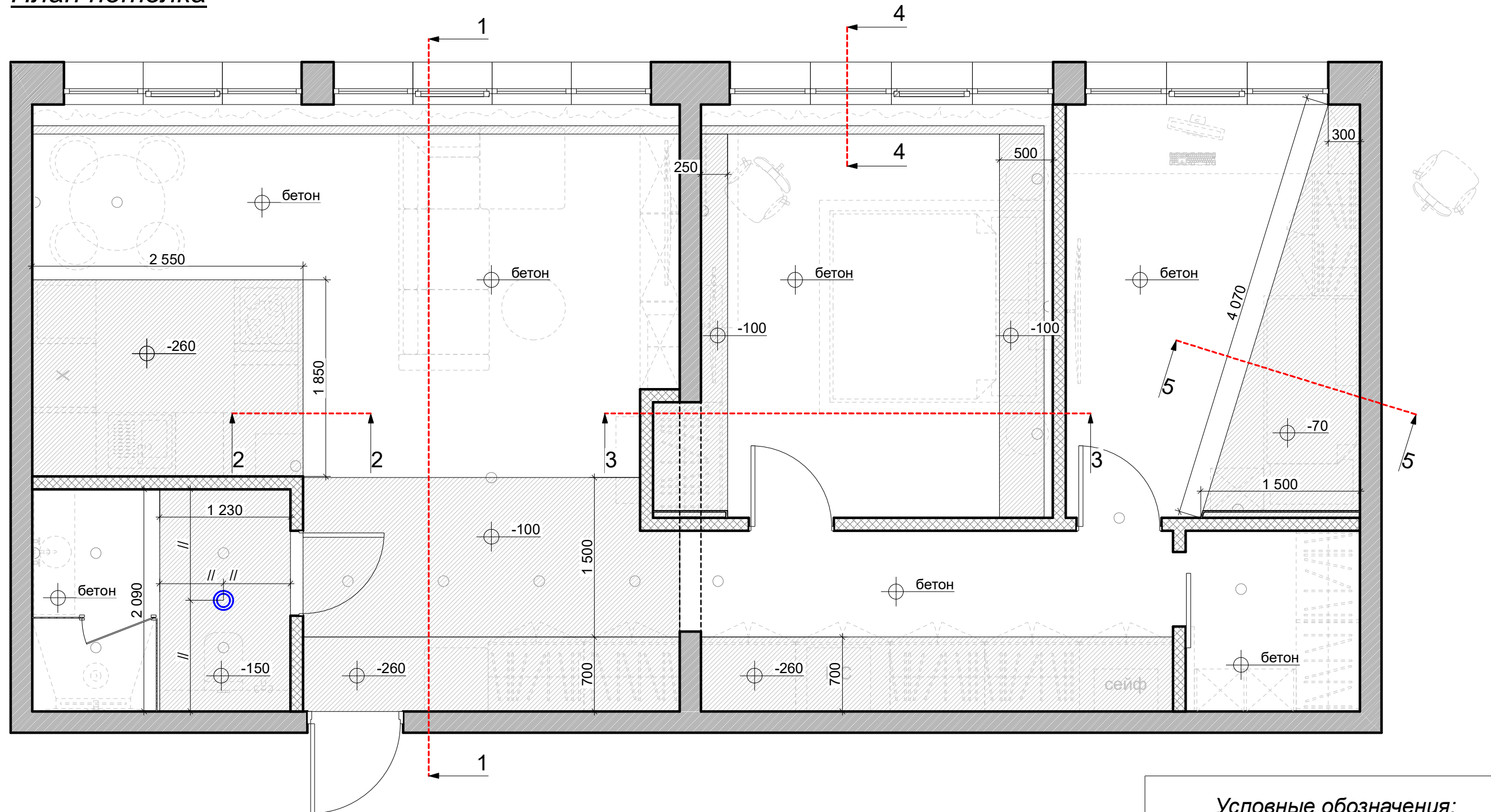

		ДИЗАЙН-ПРОЕКТ КВАРТИРЫ	Стадия	Лист	Листов
		ПЛАН РАССТАНОВКИ САНТЕХ. ОБОРУДОВАНИЯ		17	

План потолка



Условные обозначения:

 потолок ГКЛ - **25 м²**

 вентиляция

ДИЗАЙН-ПРОЕКТ КВАРТИРЫ		Стадия	Лист	Листов
ПЛАН ПОТОЛКА			18	

Сечения потолков

Сечение 1-1

кухня-гостиная



Сечение 5-5

детская

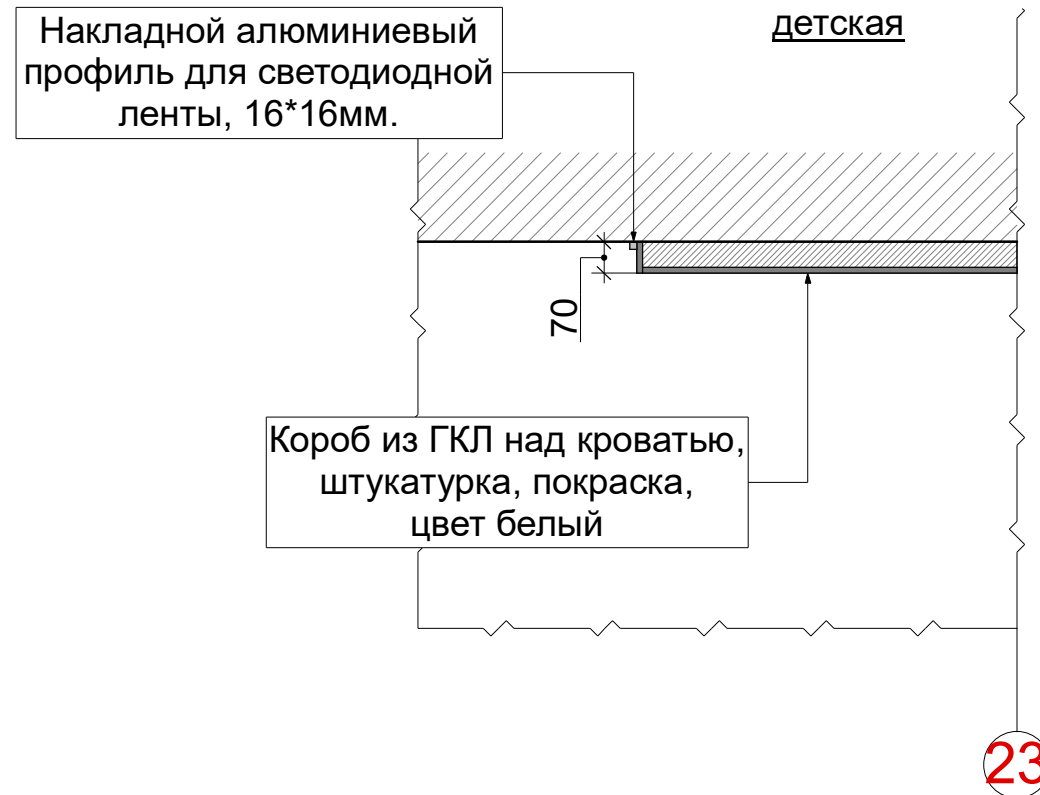

Сечение 2-2

кухня



		ДИЗАЙН-ПРОЕКТ КВАРТИРЫ	Стадия	Лист	Листов
		СЕЧЕНИЯ ПОТОЛКОВ		19	

Сечения потолков

Сечение 3-3



Сечение 4-4

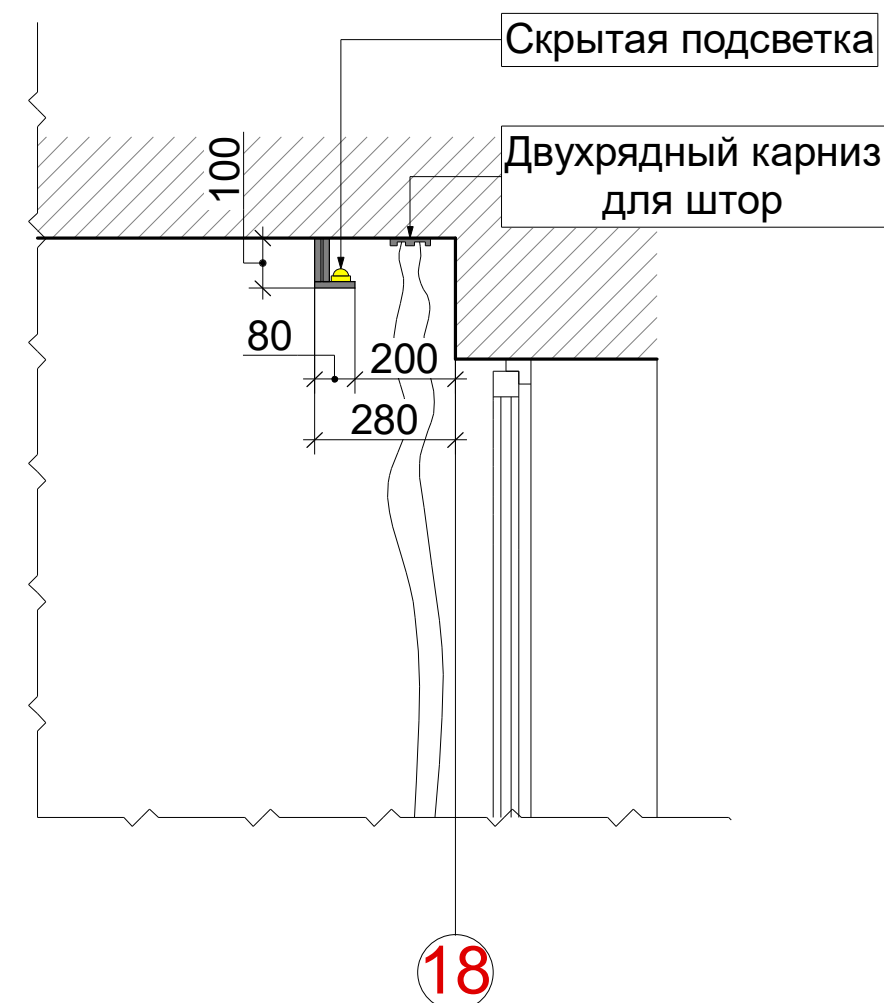

		ДИЗАЙН-ПРОЕКТ КВАРТИРЫ	Стадия	Лист	Листов
		СЕЧЕНИЯ ПОТОЛКОВ		20	



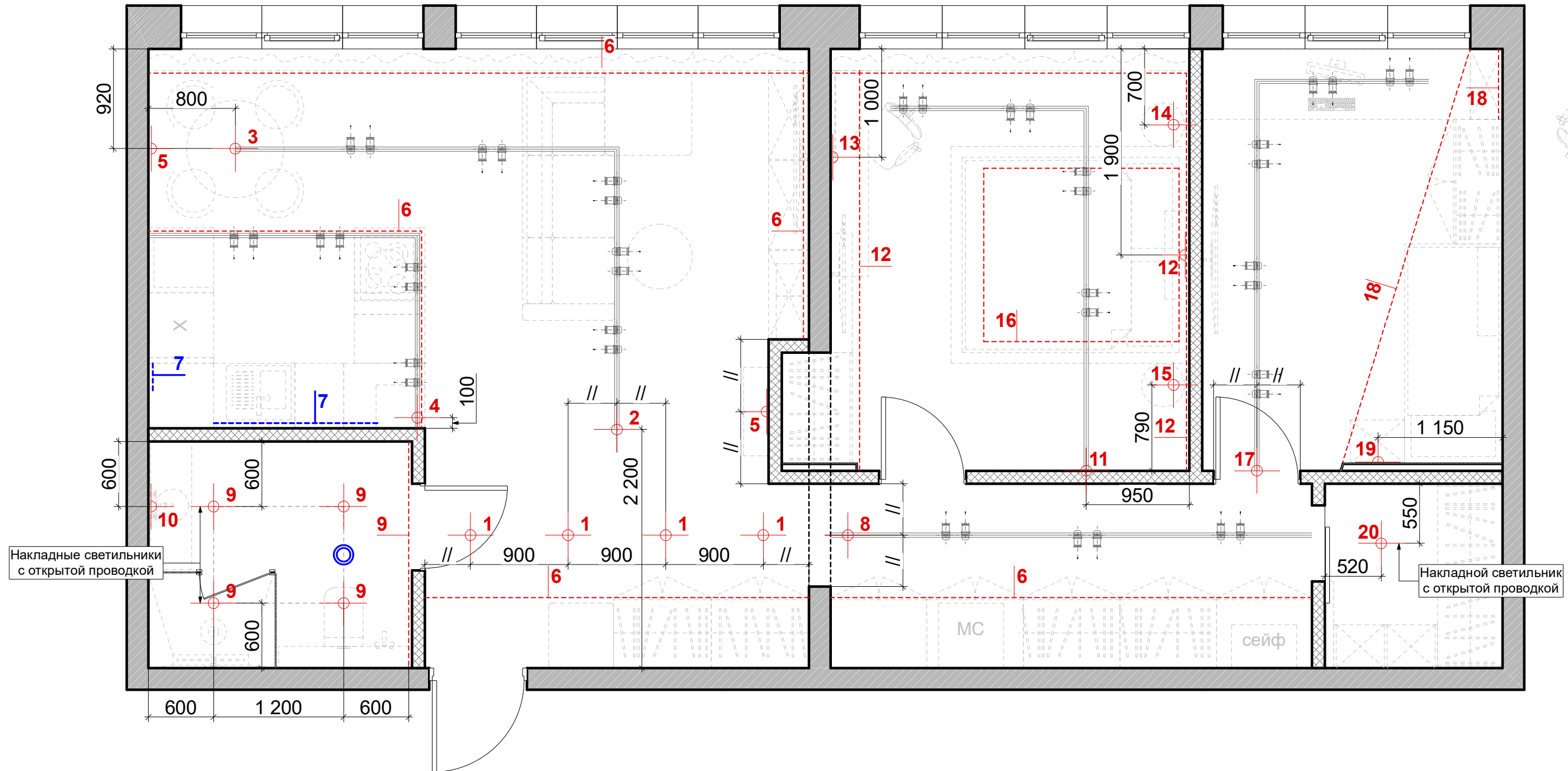

План размещения светильников

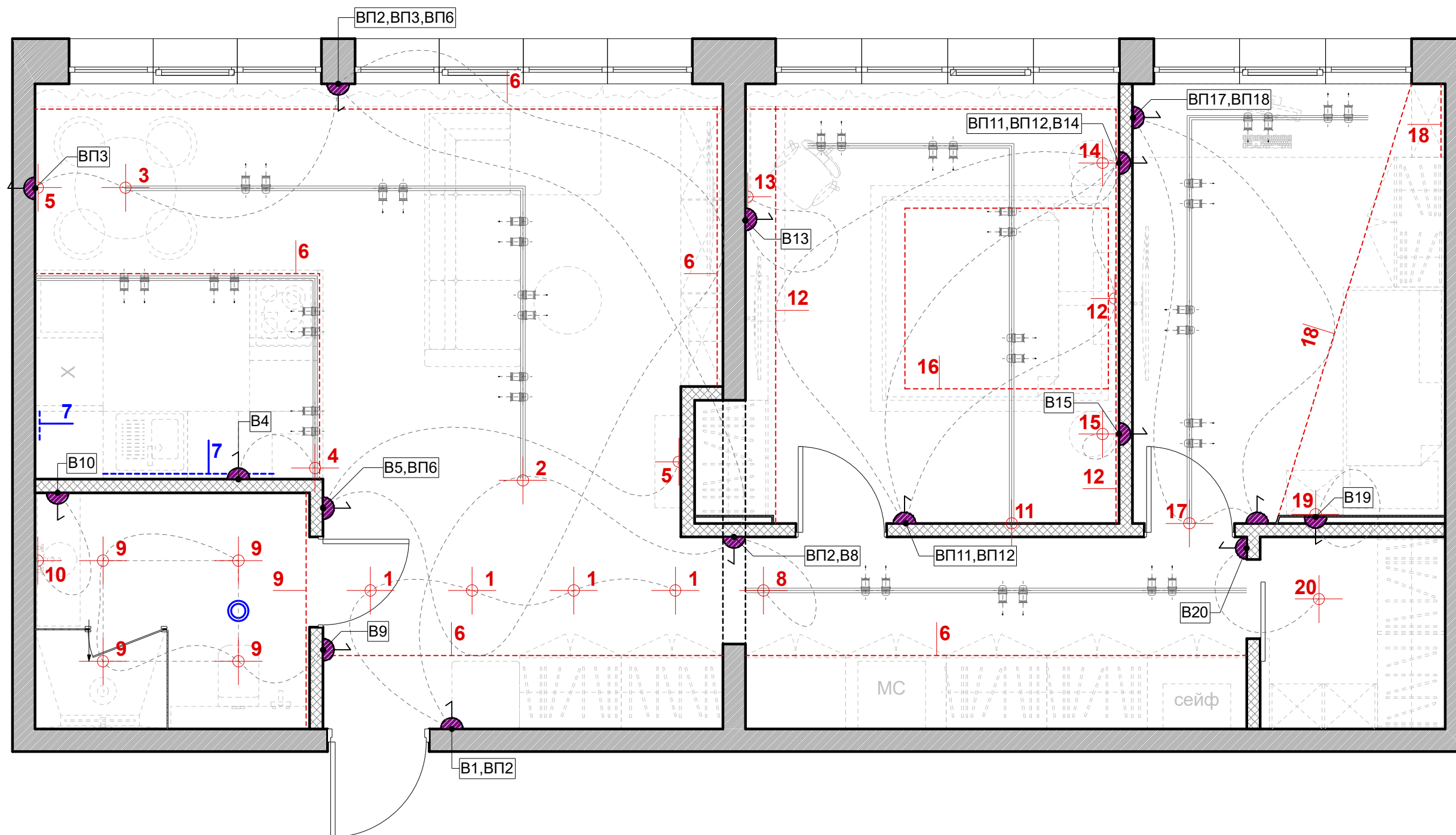

План расключения светильников



Условные обозначения:

-  потолочный светильник
-  светильник настенный (бра)
-  1 В-выключатель, ВП-выключатель проходной
-  скрытая подсветка
-  светодиодная лента (рабочая зона кухни)

Примечания:
 1. Обозначение "/" заменяет одинаковые размеры в цепочке
 2. Выключатели для №7 и №16 располагаются на мебели

ДИЗАЙН-ПРОЕКТ КВАРТИРЫ		Стадия	Лист	Листов
		ПЛАН РАСКЛЮЧЕНИЯ СВЕТИЛЬНИКОВ		
			22	

План размещения электрооборудования

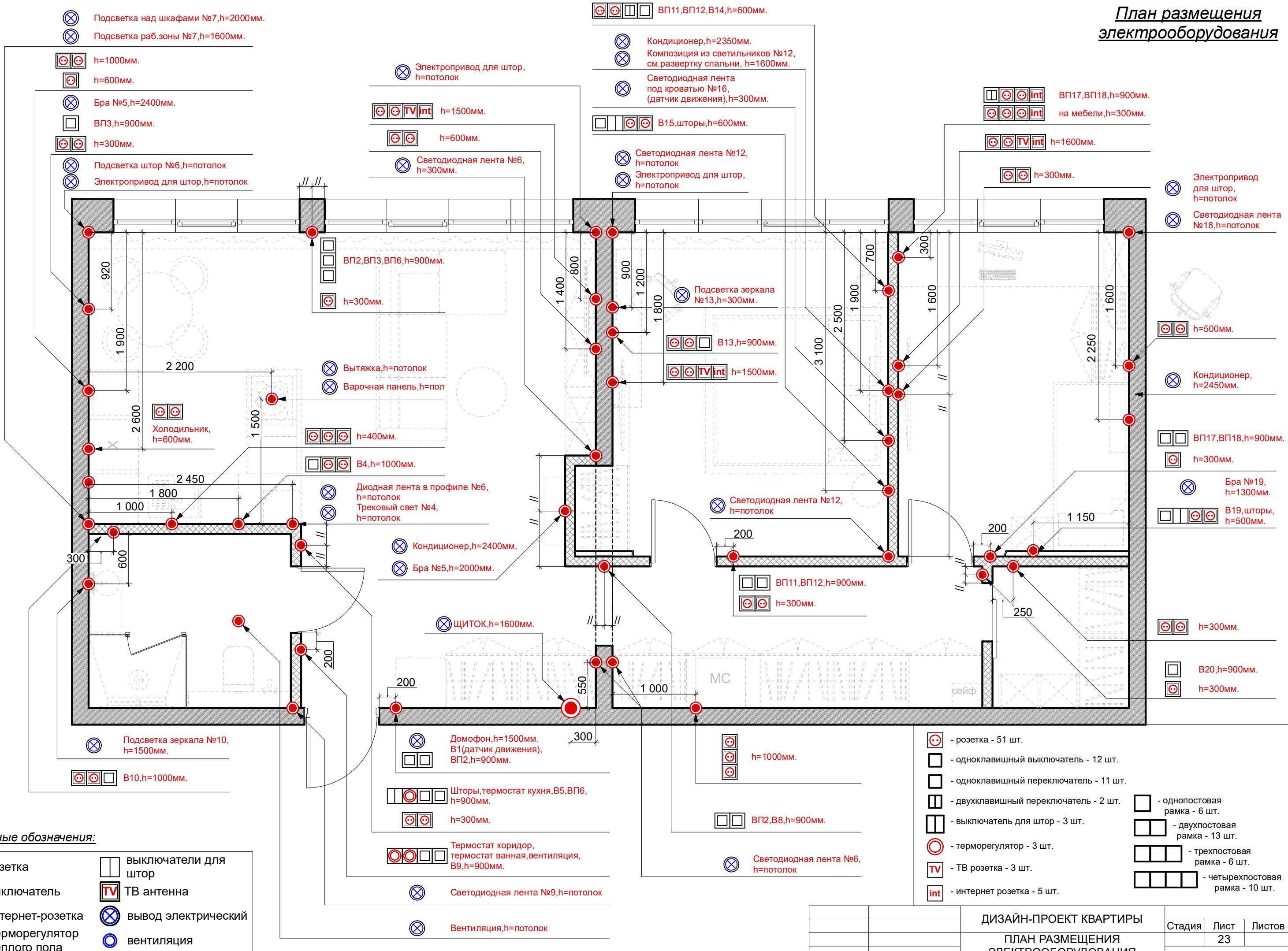

- ⊗ Подсветка над шкафами №7, h=2000мм.
- ⊗ Подсветка раб.зоны №7, h=1600мм.
- ⊗ h=1000мм.
- ⊗ h=600мм.
- ⊗ Бра №5, h=2400мм.
- ⊗ ВП3, h=900мм.
- ⊗ h=300мм.
- ⊗ Подсветка штор №6, h=потолок
- ⊗ Электропривод для штор, h=потолок

- ⊗ ВП11, ВП12, В14, h=600мм.
- ⊗ Кондиционер, h=2350мм.
- ⊗ Композиция из светильников №12, см.развертку спальни, h=1600мм.
- ⊗ Светодиодная лента под кроватью №16, (датчик движения), h=300мм.
- ⊗ В15, шторы, h=600мм.
- ⊗ Светодиодная лента №12, h=потолок
- ⊗ Электропривод для штор, h=потолок

- ⊗ ВП17, ВП18, h=900мм.
- ⊗ на мебели, h=300мм.
- ⊗ h=1600мм.
- ⊗ h=300мм.

- ⊗ Электропривод для штор, h=потолок
- ⊗ Светодиодная лента №18, h=потолок

- ⊗ ВП2, ВП3, ВП6, h=900мм.
- ⊗ h=300мм.

- ⊗ Подсветка зеркала №13, h=300мм.
- ⊗ В13, h=900мм.
- ⊗ TV int h=1500мм.

- ⊗ h=500мм.
- ⊗ Кондиционер, h=2450мм.

- ⊗ Холодильник, h=600мм.

- ⊗ Вытяжка, h=потолок
- ⊗ Варочная панель, h=пол

- ⊗ h=400мм.
- ⊗ В4, h=1000мм.

- ⊗ Диодная лента в профиле №6, h=потолок
- ⊗ Трековый свет №4, h=потолок

- ⊗ Кондиционер, h=2400мм.
- ⊗ Бра №5, h=2000мм.

- ⊗ Светодиодная лента №12, h=потолок
- ⊗ ВП11, ВП12, h=900мм.
- ⊗ h=300мм.

- ⊗ ВП17, ВП18, h=900мм.
- ⊗ h=300мм.
- ⊗ Бра №19, h=1300мм.
- ⊗ В19, шторы, h=500мм.

- ⊗ ЩИТОК, h=1600мм.

- ⊗ Домофон, h=1500мм.
- ⊗ В1 (датчик движения), ВП2, h=900мм.

- ⊗ Шторы, термостат кухня, В5, ВП6, h=900мм.
- ⊗ h=300мм.

- ⊗ Термостат коридор, термостат ванная, вентиляция, В9, h=900мм.

- ⊗ Светодиодная лента №9, h=потолок

- ⊗ Вентиляция, h=потолок

- ⊗ h=1000мм.

- ⊗ ВП2, В8, h=900мм.

- ⊗ Светодиодная лента №6, h=потолок

- ⊗ - розетка - 51 шт.
- ⊗ - одноклавишный выключатель - 12 шт.
- ⊗ - одноклавишный переключатель - 11 шт.
- ⊗ - двухклавишный переключатель - 2 шт.
- ⊗ - выключатель для штор - 3 шт.
- ⊗ - терморегулятор - 3 шт.
- ⊗ TV - ТВ розетка - 3 шт.
- ⊗ int - интернет розетка - 5 шт.
- ⊗ - однополюсная рамка - 6 шт.
- ⊗ - двухполюсная рамка - 13 шт.
- ⊗ - трехполюсная рамка - 6 шт.
- ⊗ - четырехполюсная рамка - 10 шт.

- Условные обозначения:**
- ⊗ розетка
 - ⊗ выключатель
 - ⊗ интернет-розетка
 - ⊗ терморегулятор теплого пола
 - ⊗ выключатели для штор
 - ⊗ ТВ антенна
 - ⊗ вывод электрический
 - ⊗ вентиляция

План дверных проемов

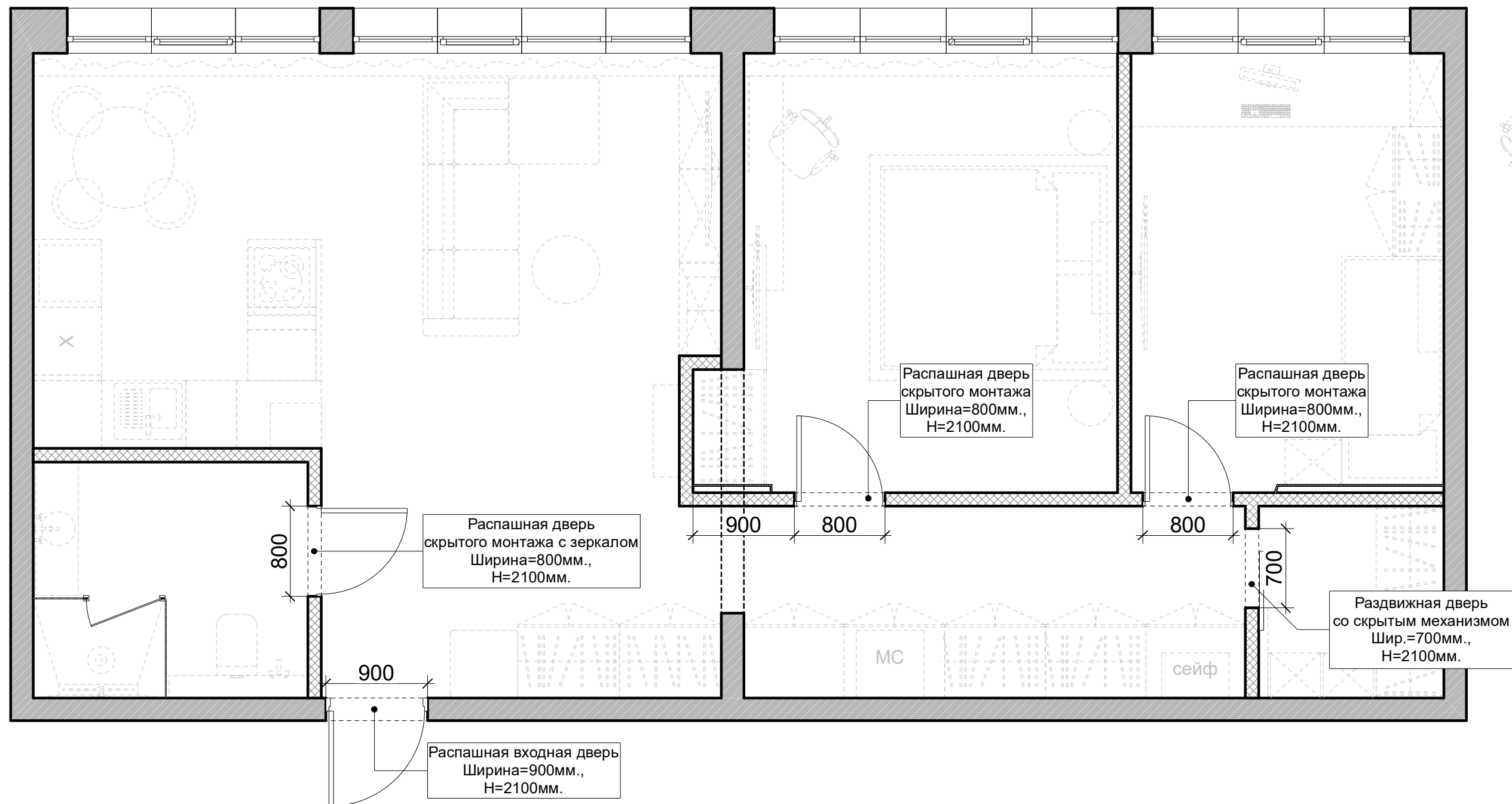

Примечания:

Габариты всех проёмов - проектные. После возведения перегородок, необходимо сделать контрольные замеры по месту силами фирмы-производителя дверей.

		ДИЗАЙН-ПРОЕКТ КВАРТИРЫ	Стадия	Лист	Листов
		ПЛАН ДВЕРНЫХ ПРОЕМОВ		24	

План маяков разверток

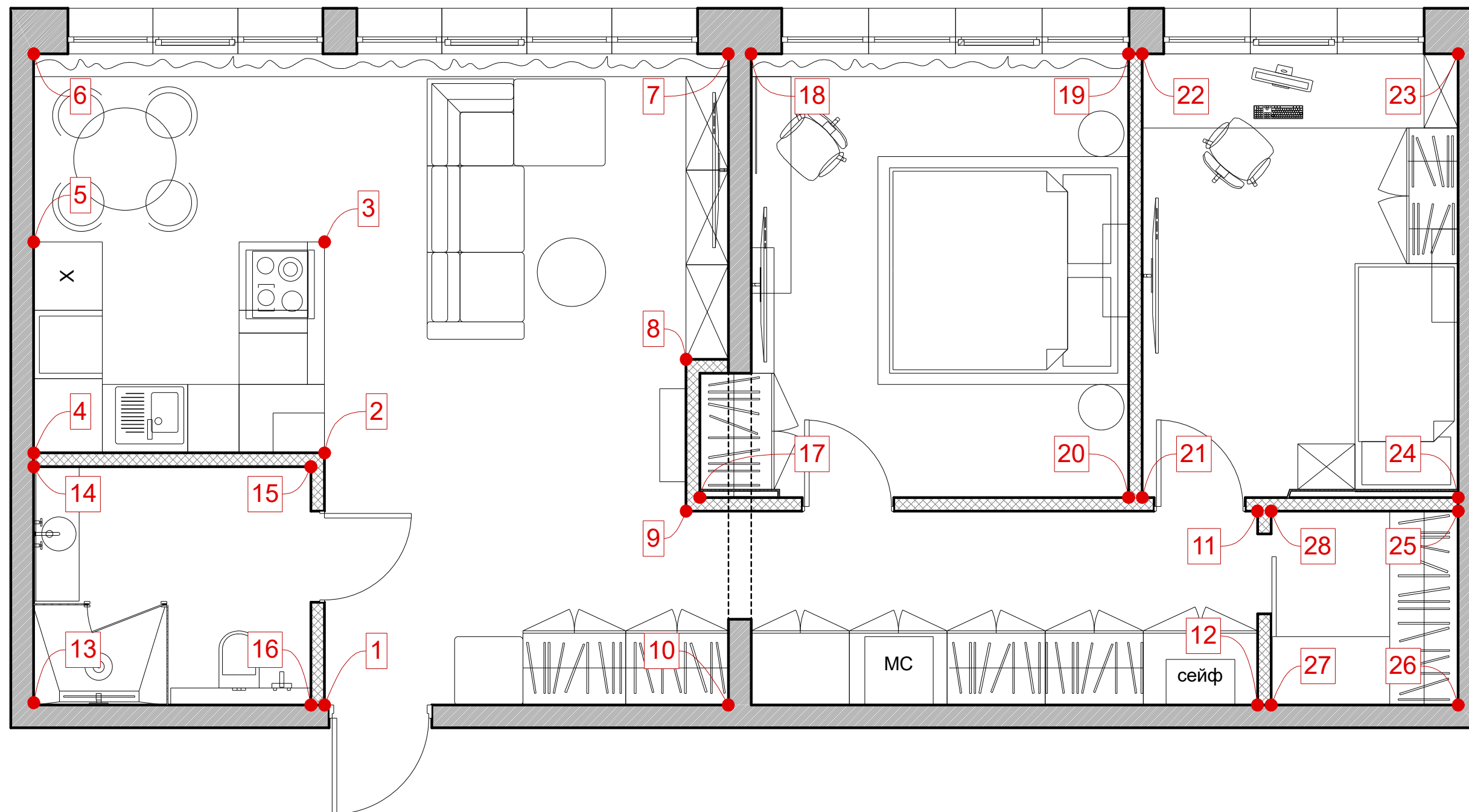

		ДИЗАЙН-ПРОЕКТ КВАРТИРЫ	Стадия	Лист	Листов
		ПЛАН МАЯКОВ РАЗВЕРТОК		25	

Развертка кухни (маяки 1 - 6)

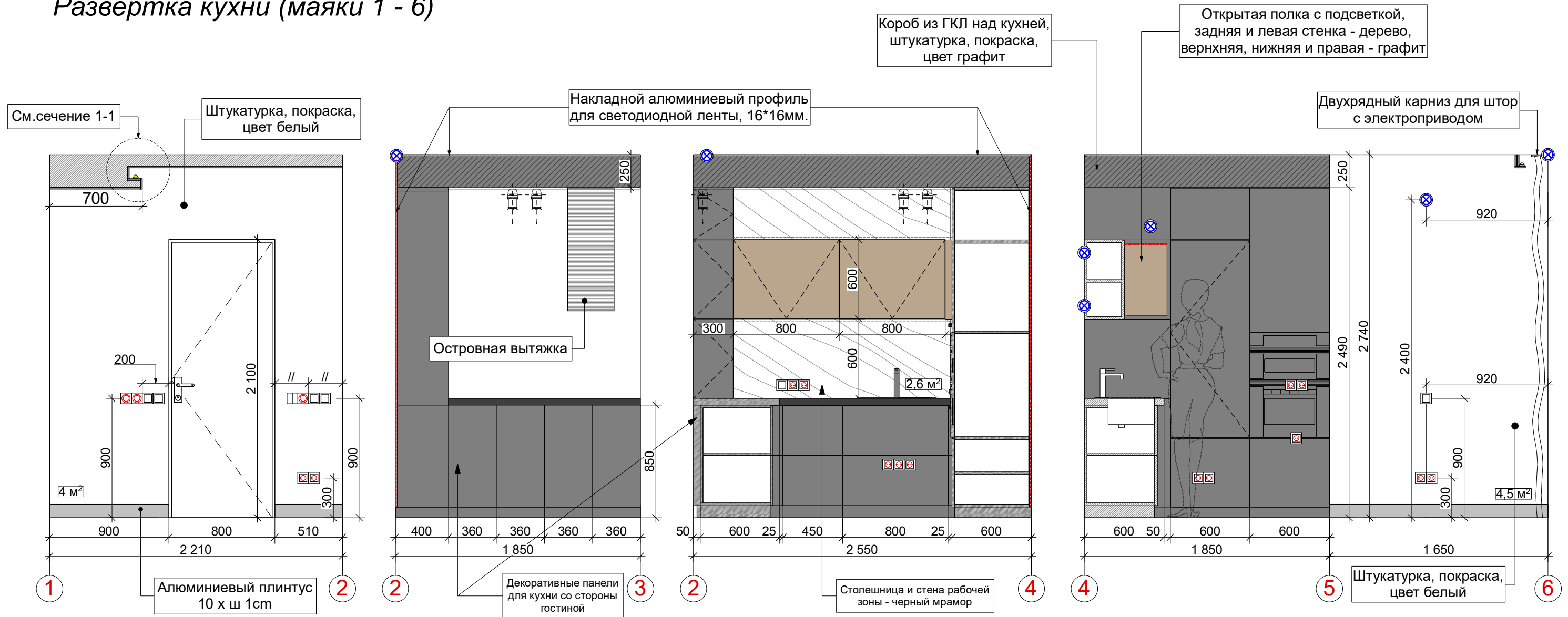

Условные обозначения:

- | | | | |
|--|------------------|--|-----------------------------|
| | розетка | | выключатели для штор |
| | выключатель | | вывод электрический |
| | интернет-розетка | | терморегулятор теплого пола |
| | ТВ антенна | | вентиляция |

Примечания:

1. Обозначение "///" заменяет одинаковые размеры в цепочке

ДИЗАЙН-ПРОЕКТ КВАРТИРЫ

РАЗВЕРТКА КУХНИ

Стадия	Лист	Листов
	26	

Развертка гостиной (маяки 6 - 1)

Условные обозначения:

- | | | | |
|--|------------------|--|-----------------------------|
| | розетка | | выключатели для штор |
| | выключатель | | вывод электрический |
| | интернет-розетка | | терморегулятор теплого пола |
| | ТВ антенна | | вентиляция |

Примечания:

1. Обозначение "///" заменяет одинаковые размеры в цепочке

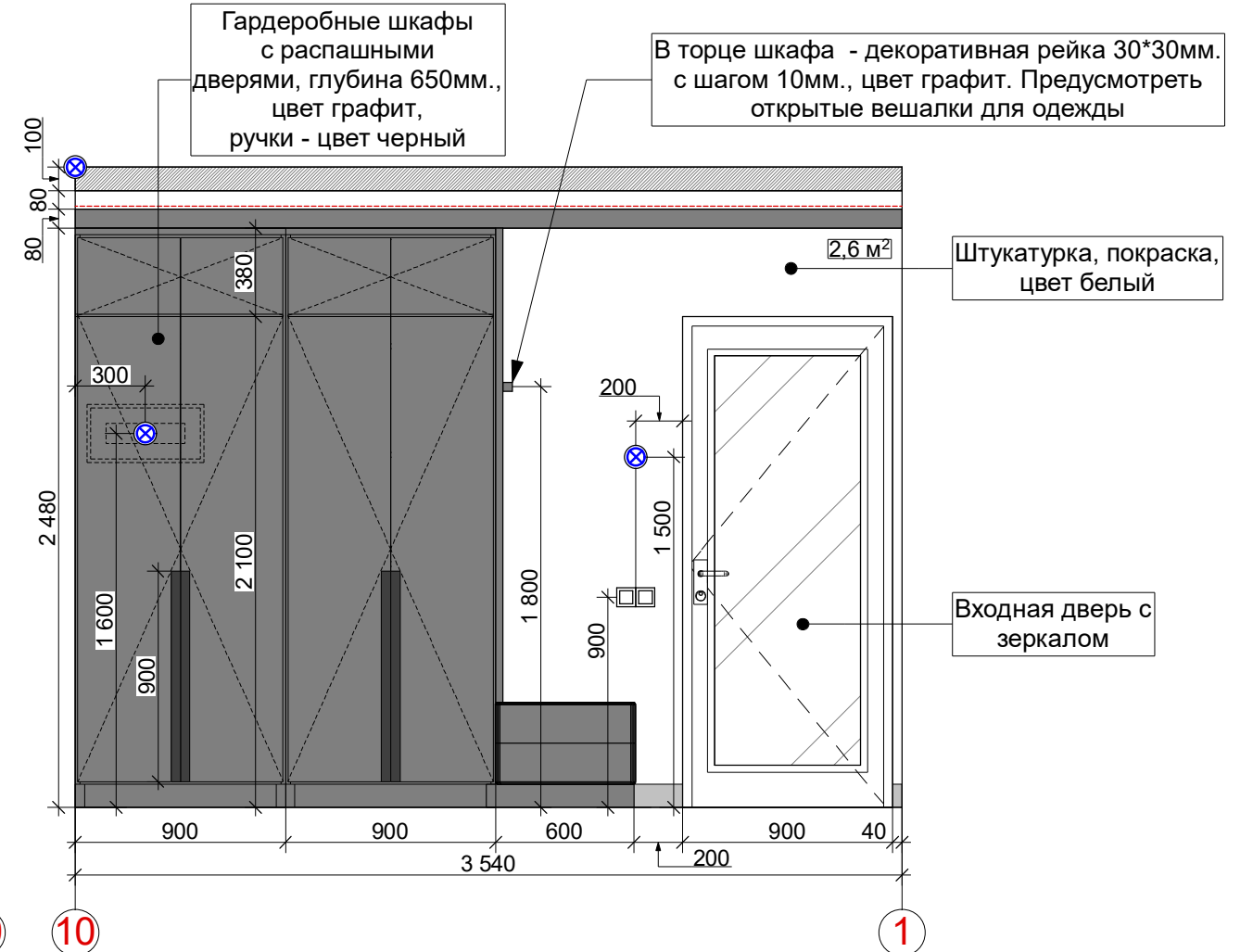
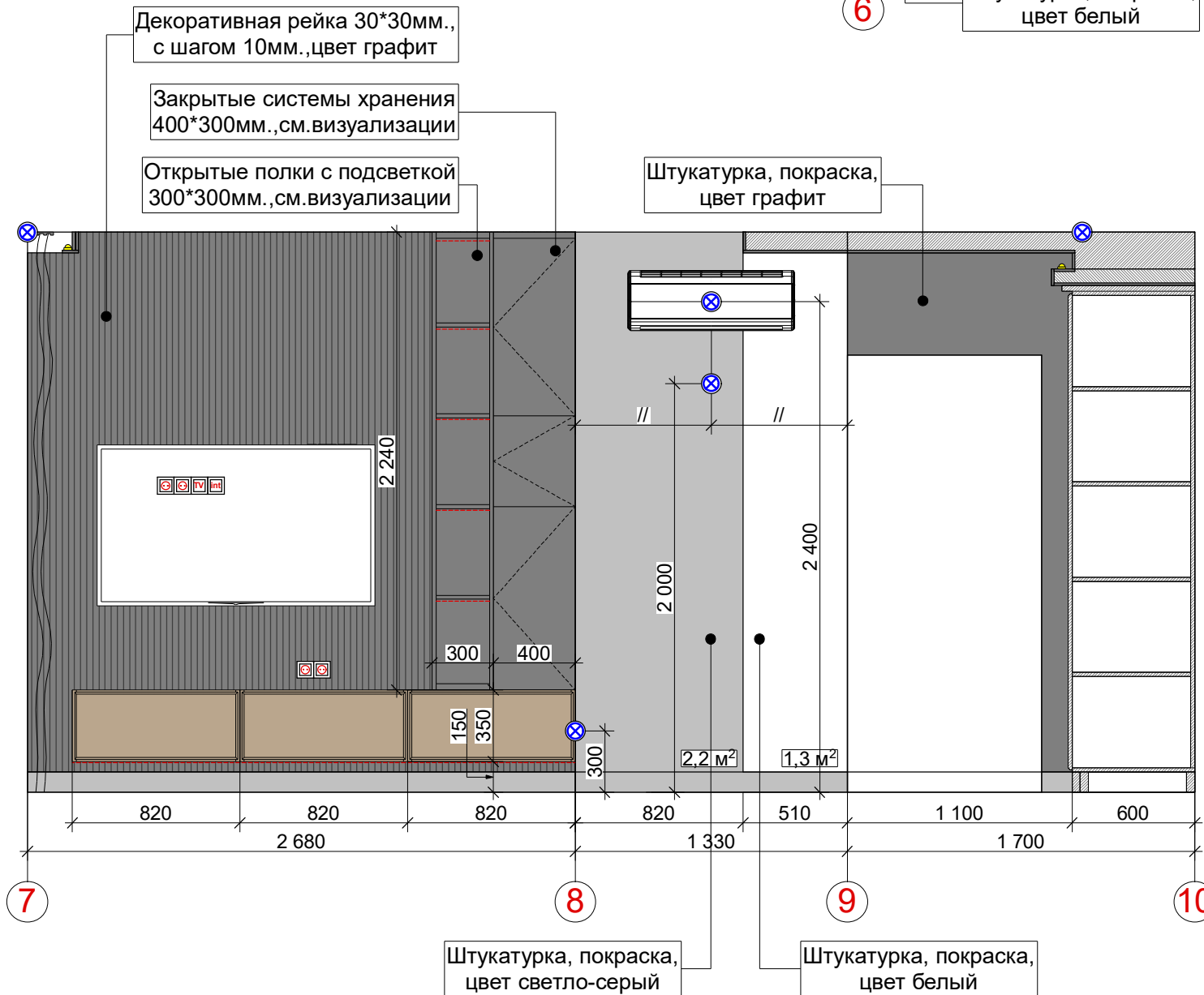
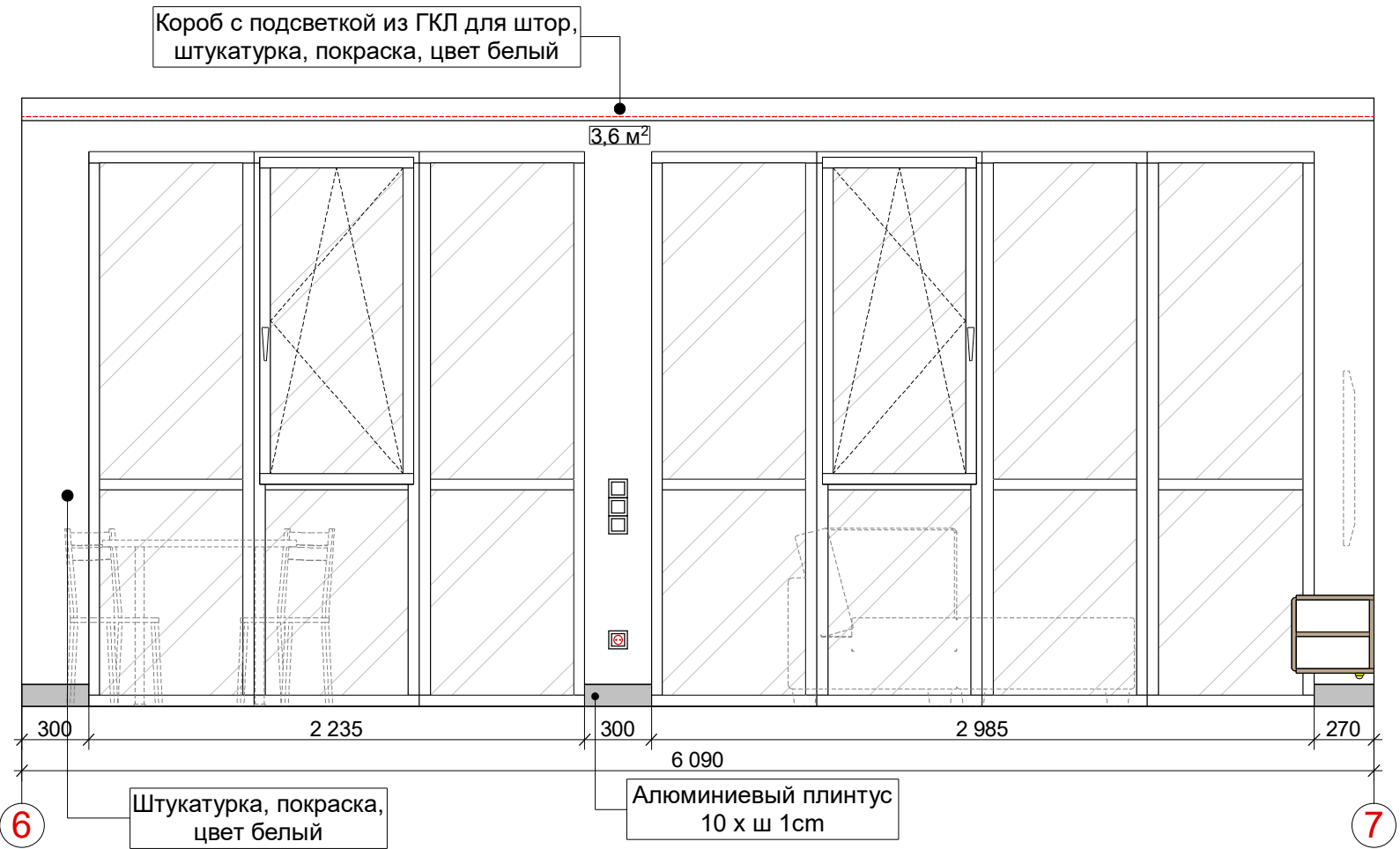

ДИЗАЙН-ПРОЕКТ КВАРТИРЫ			Стадия	Лист	Листов
РАЗВЕРТКА ГОСТИНОЙ				27	

Развертка коридора (маяки 9 - 10)

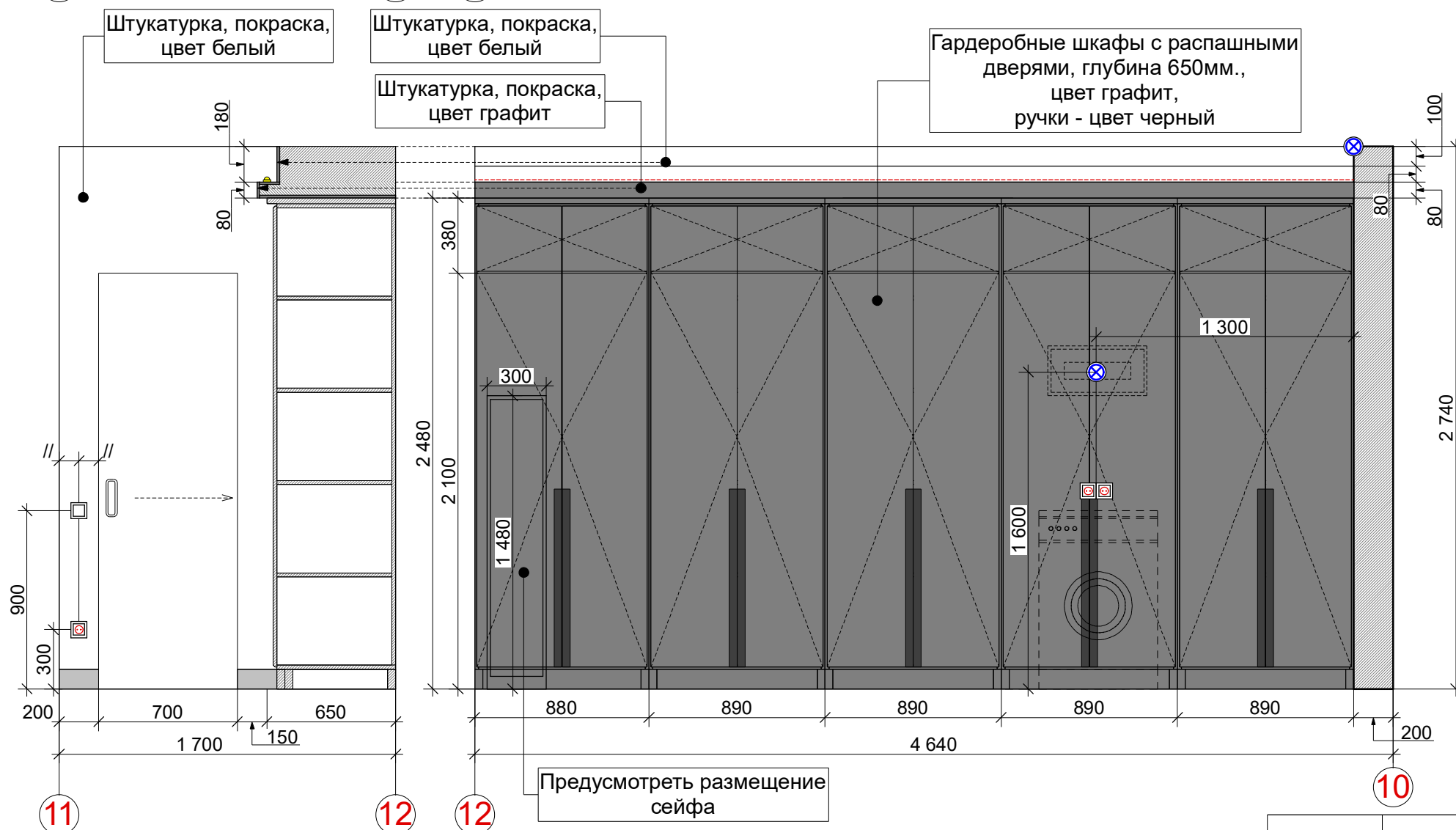
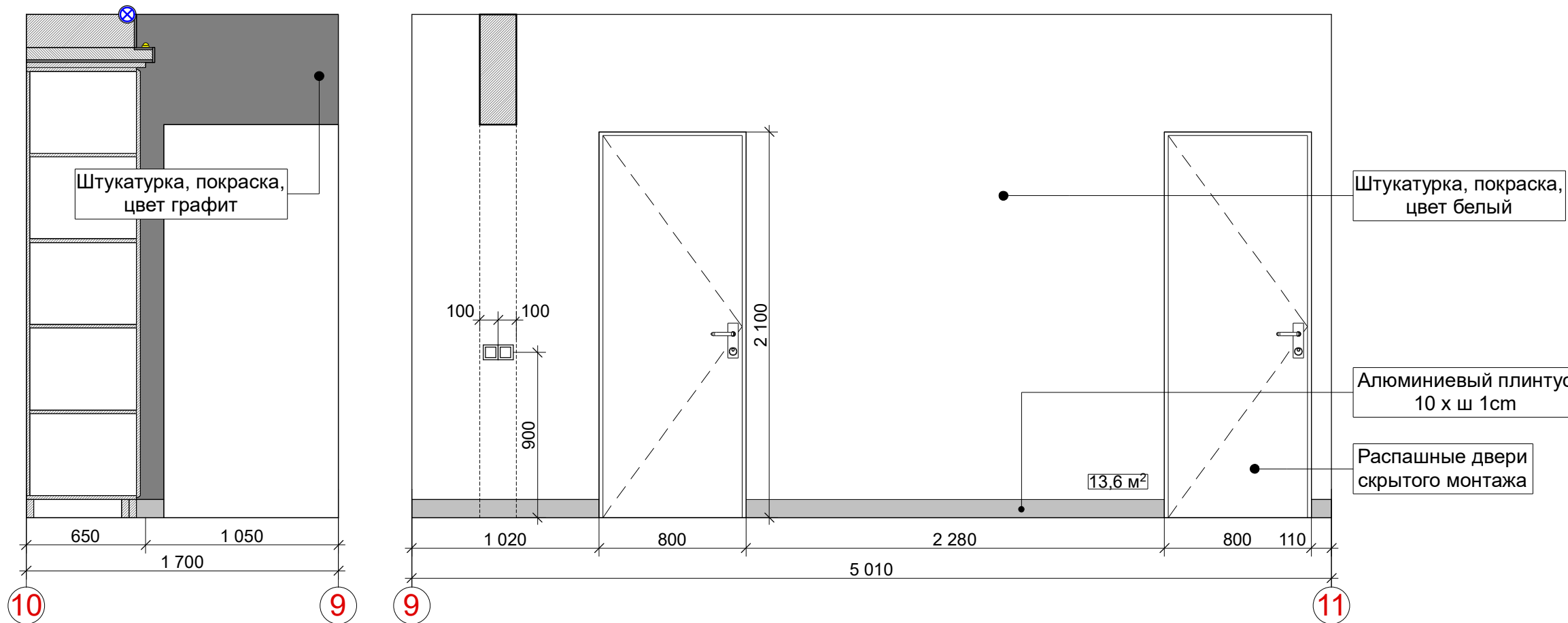

Условные обозначения:

- розетка
- выключатель
- интернет-розетка
- ТВ антенна
- выключатели для штор
- вывод электрический
- терморегулятор теплого пола
- вентиляция

Примечания:

1. Обозначение "/" заменяет одинаковые размеры в цепочке

ДИЗАЙН-ПРОЕКТ КВАРТИРЫ

РАЗВЕРТКА КОРИДОРА

Стадия	Лист	Листов
--------	------	--------

28

Развертка спальни (маяки 17 - 20)

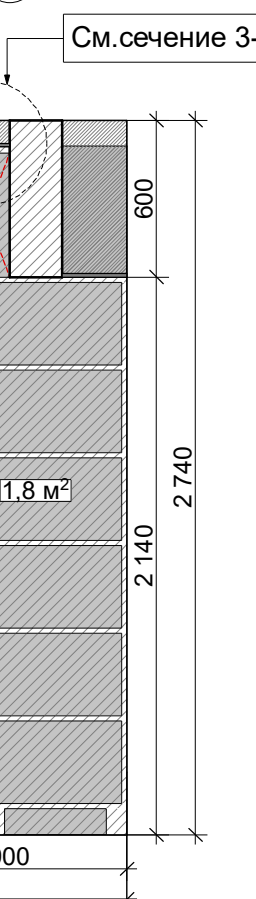
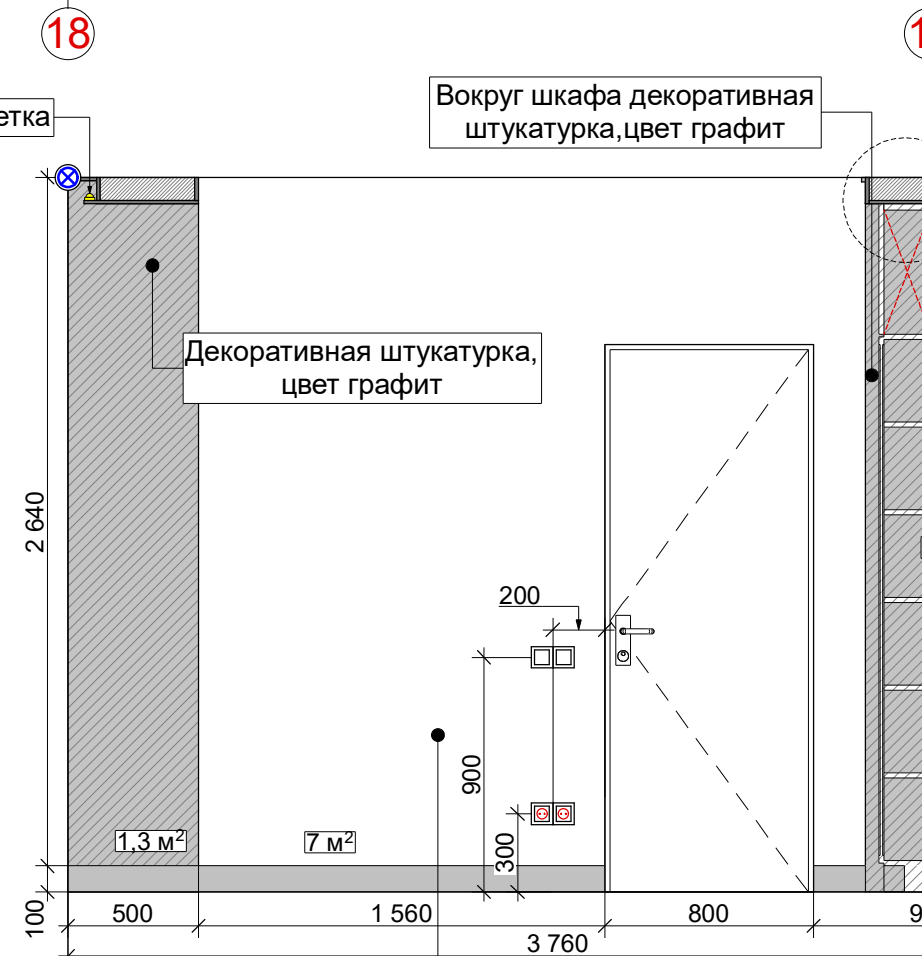
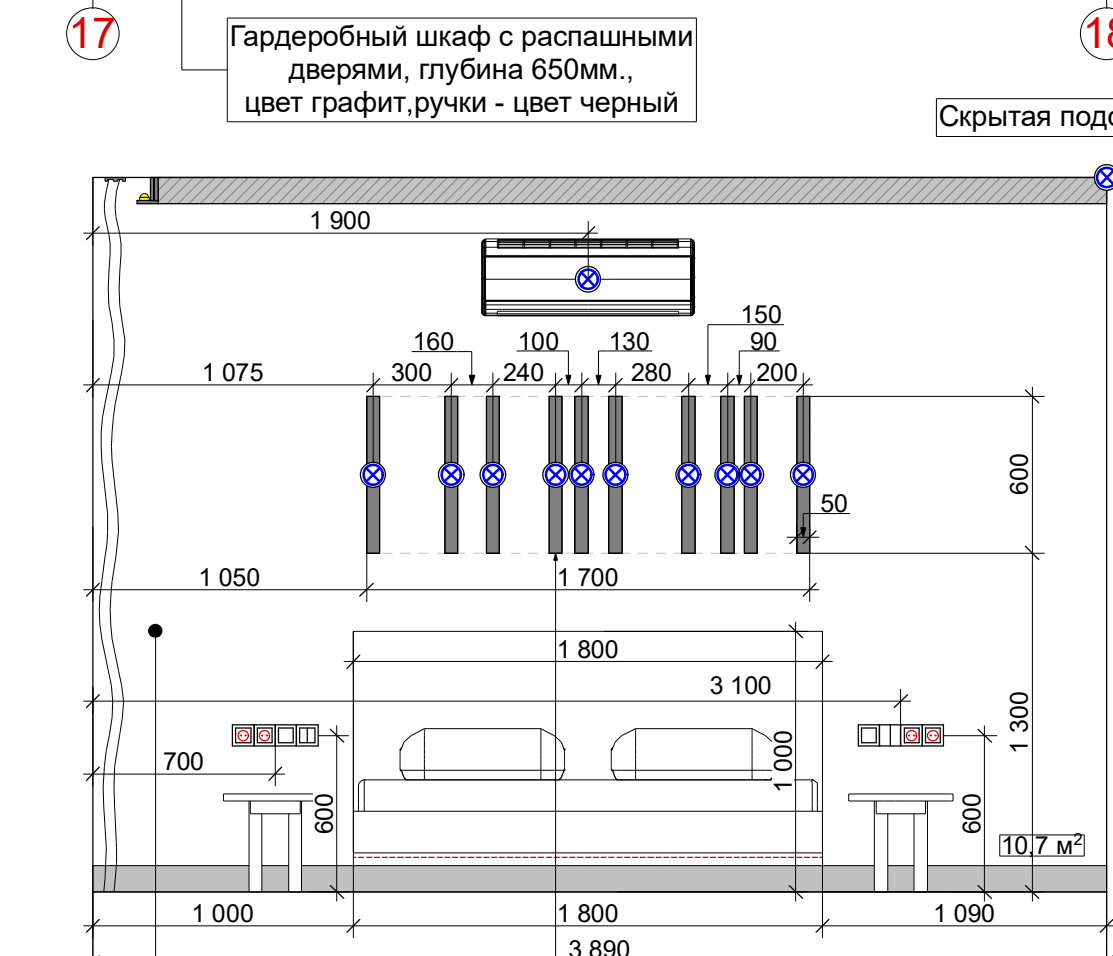
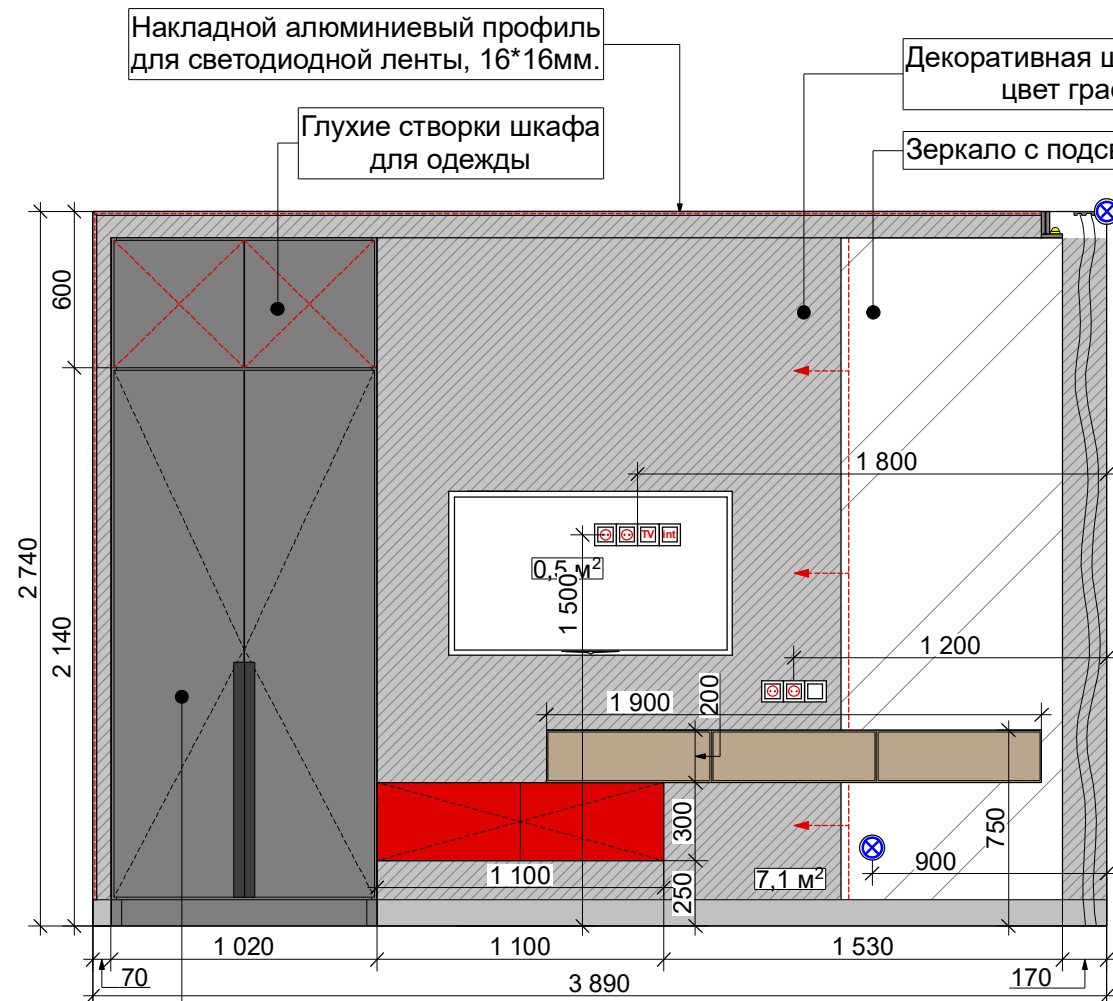

Условные обозначения:

- розетка
- выключатель
- интернет-розетка
- ТВ антенна
- выключатели для штор
- вывод электрический
- терморегулятор теплого пола
- вентиляция

Примечания:
1. Обозначение "//" заменяет одинаковые размеры в цепочке

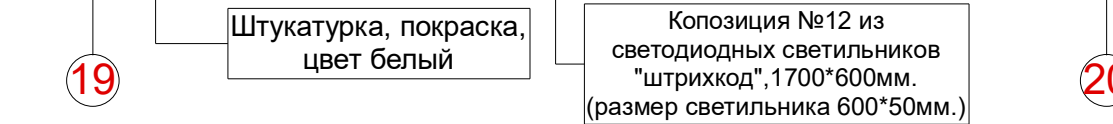

Развертка детской (маяки 21 - 24)

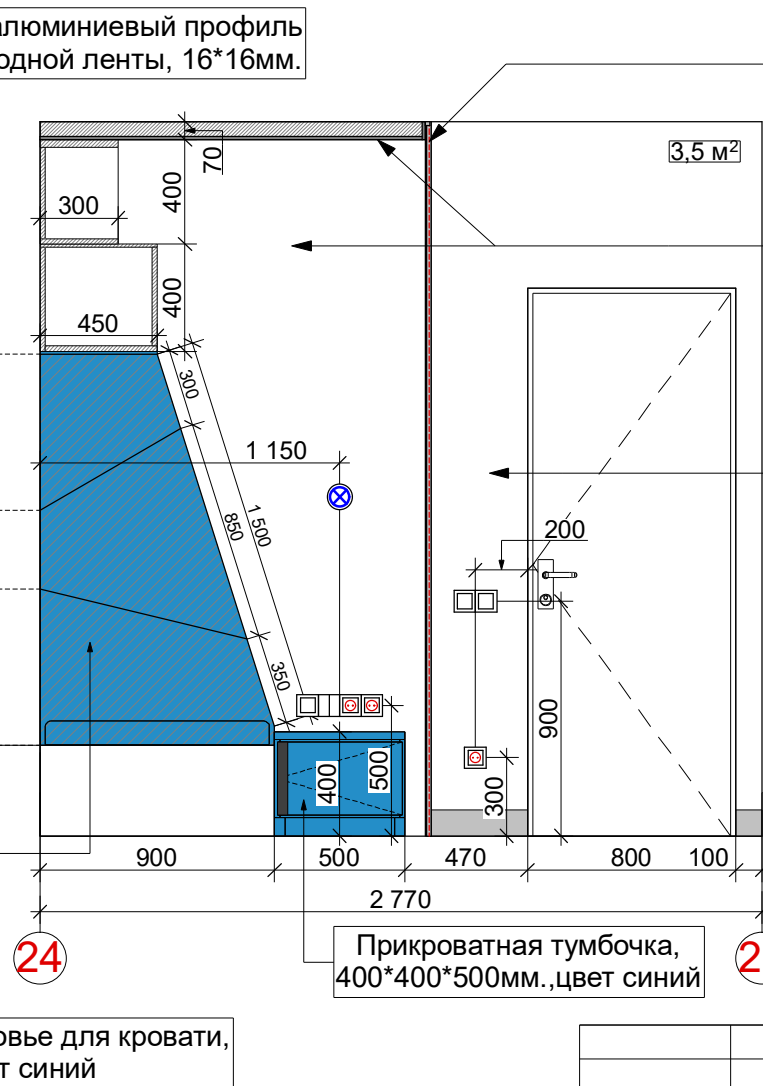
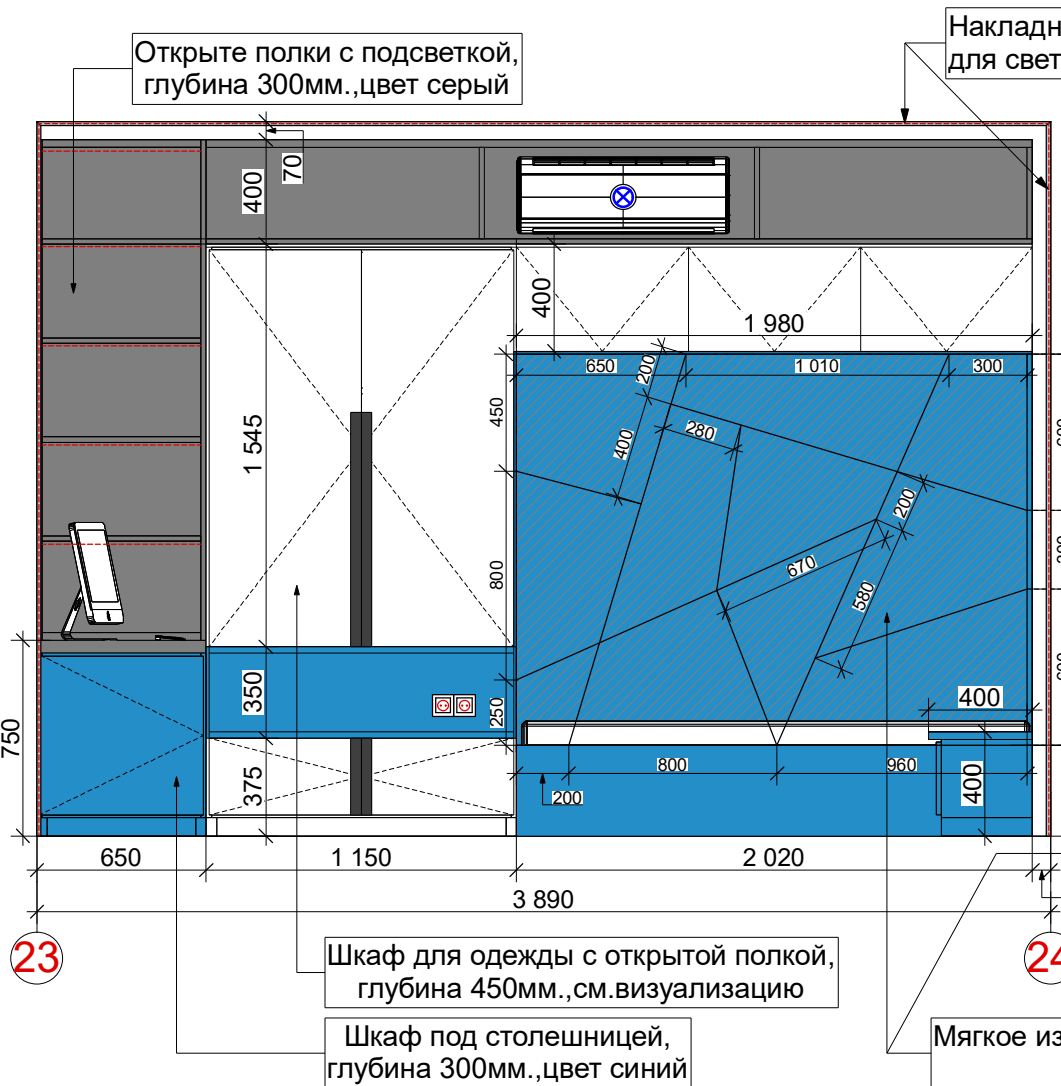
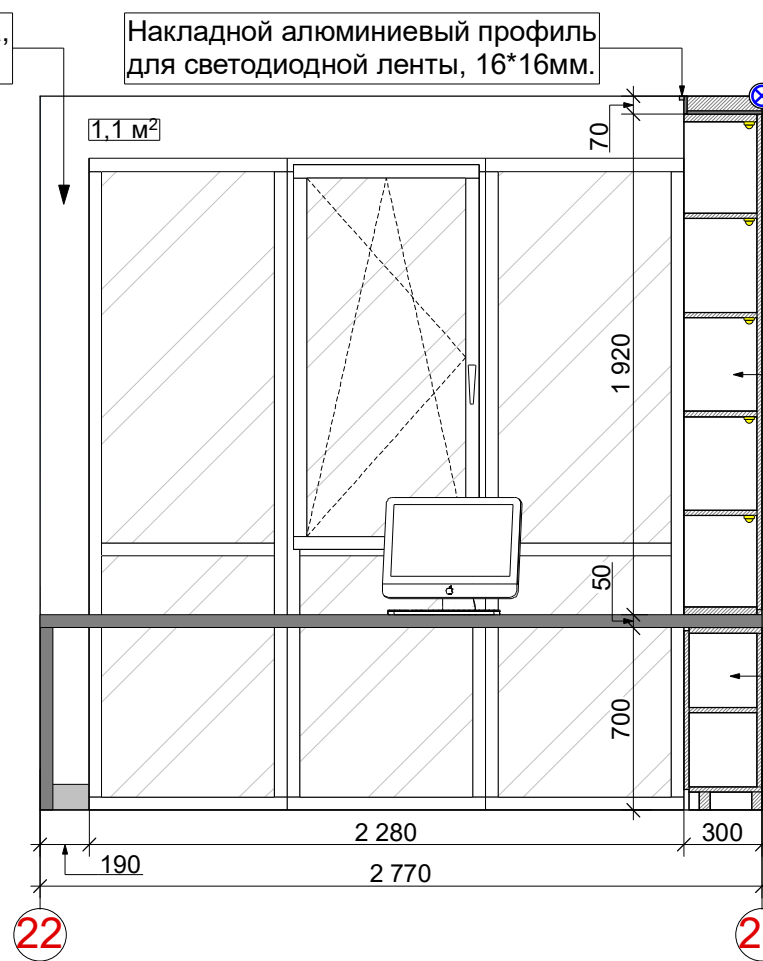
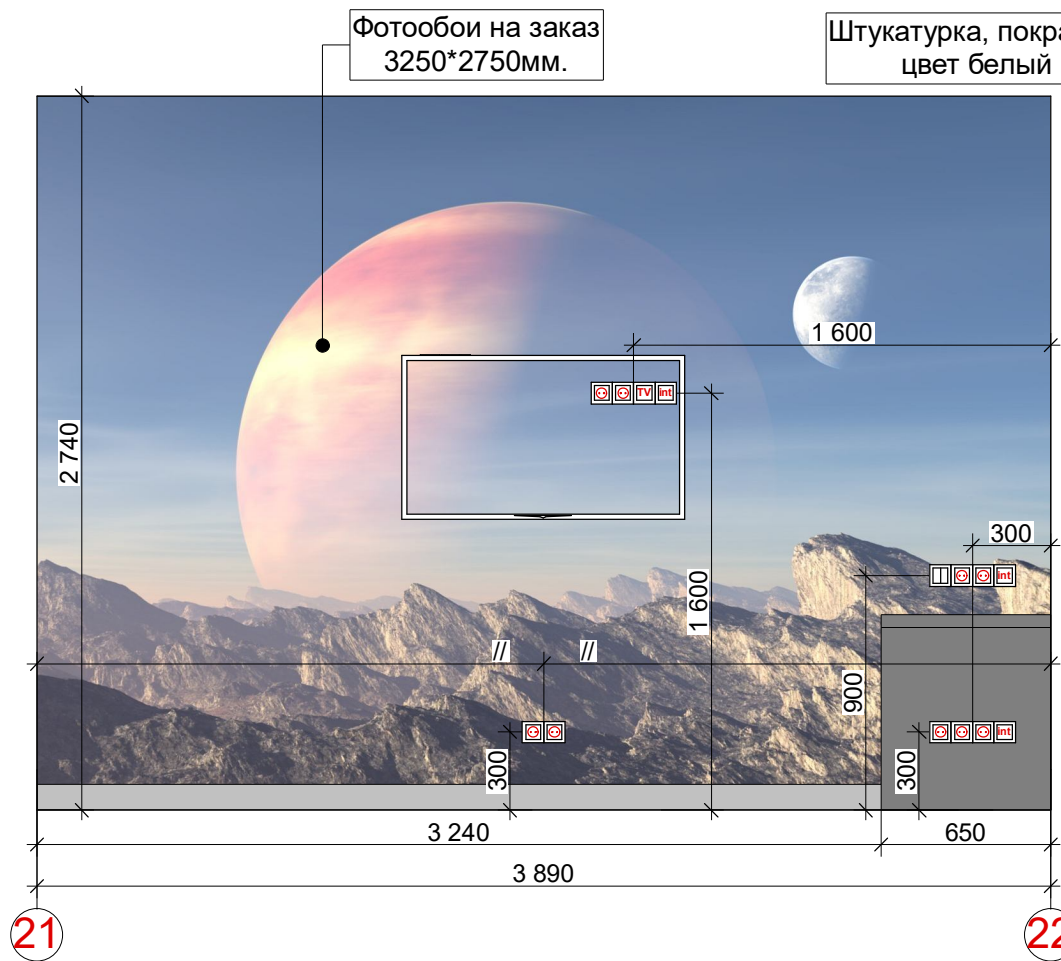

Условные обозначения:

- розетка
- выключатель
- интернет-розетка
- ТВ антенна
- выключатели для штор
- вывод электрический
- терморегулятор теплого пола
- вентиляция

Примечания:

1. Обозначение "//" заменяет одинаковые размеры в цепочке

ДИЗАЙН-ПРОЕКТ КВАРТИРЫ

РАЗВЕРТКА ДЕТСКОЙ

Стадия	Лист	Листов
	30	

Развертка санузла (маяки 13 - 16)

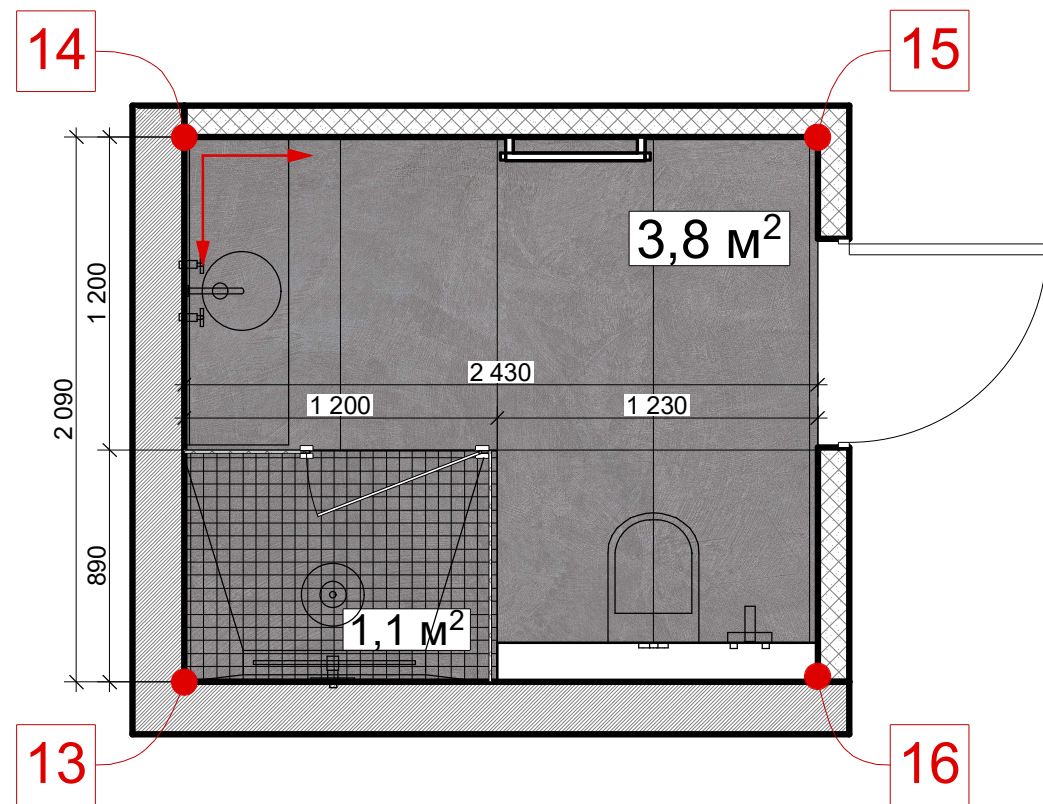
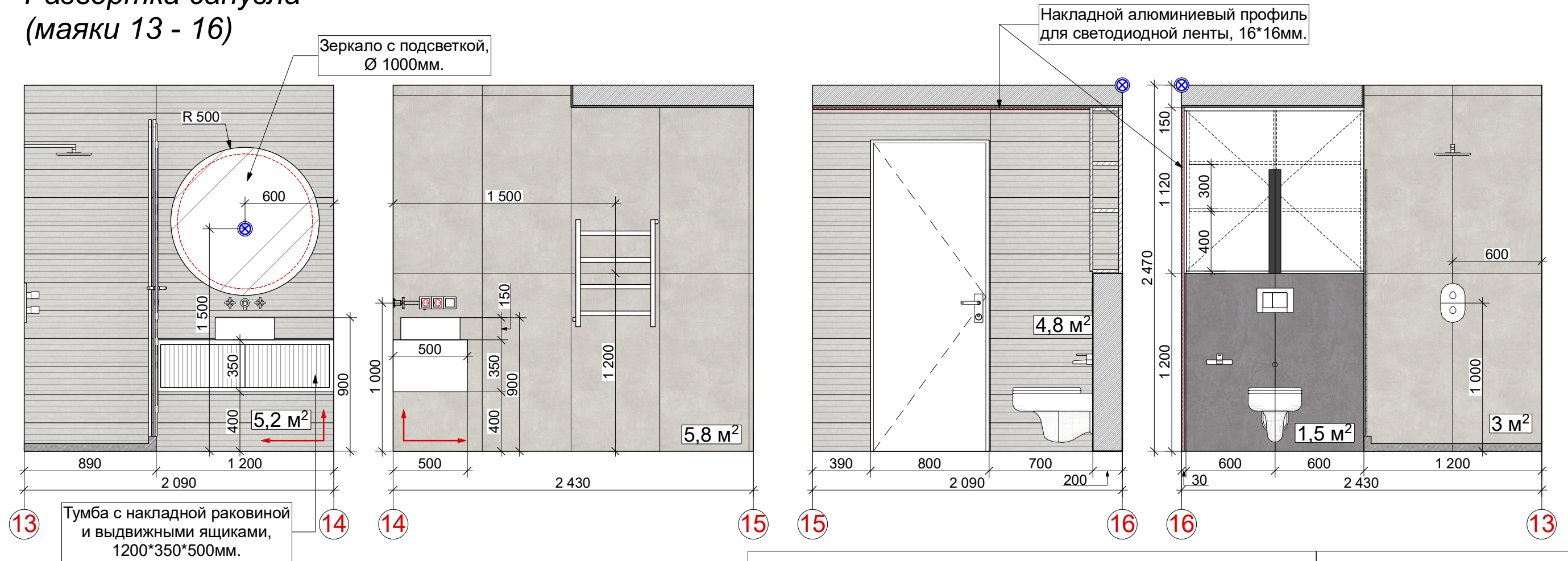

Условные обозначения:

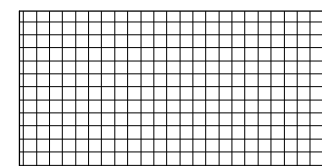

мозаика ESTIMA Spectrum, неполированный SR01, 30*30 - **2 м²**



керамогранит ESTIMA Spectrum, неполированный, SR01, 60*120 - **6 м²**

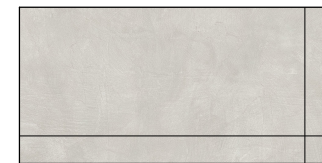

керамогранит ESTIMA Spectrum, неполированный, SR00, 60*120 - **10 м²**

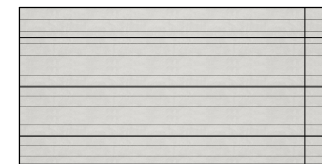

фальшмозаика ESTIMA Spectrum, неполированный, SR00 Trail, 19*120 - **11 м²**

Условные обозначения:

- розетка
- выключатель
- интернет-розетка
- ТВ антенна
- выключатели для штор
- вывод электрический
- терморегулятор теплого пола
- вентиляция

Примечания:

1. Обозначение "///" заменяет одинаковые размеры в цепочке
2. К фактической площади прибавлено **10%** на подрезку

ДИЗАЙН-ПРОЕКТ КВАРТИРЫ







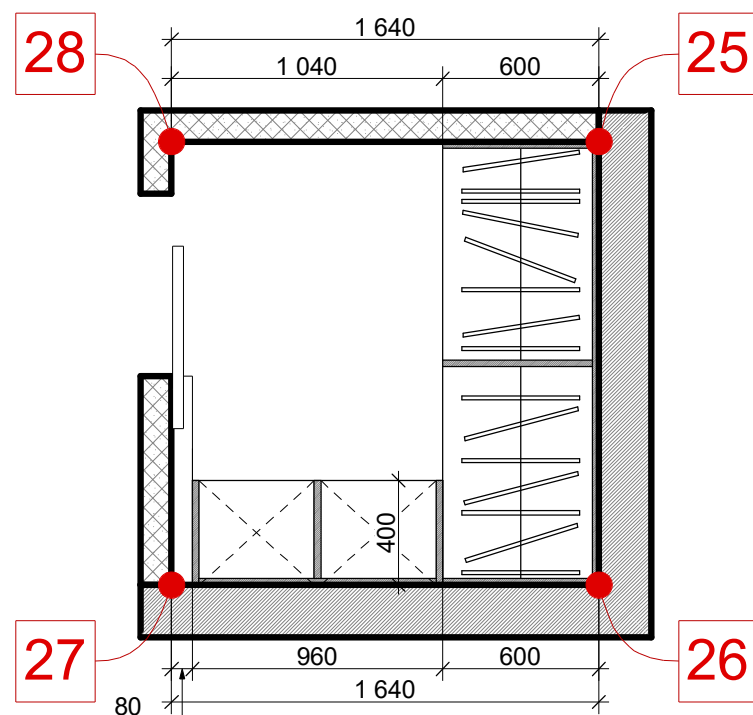
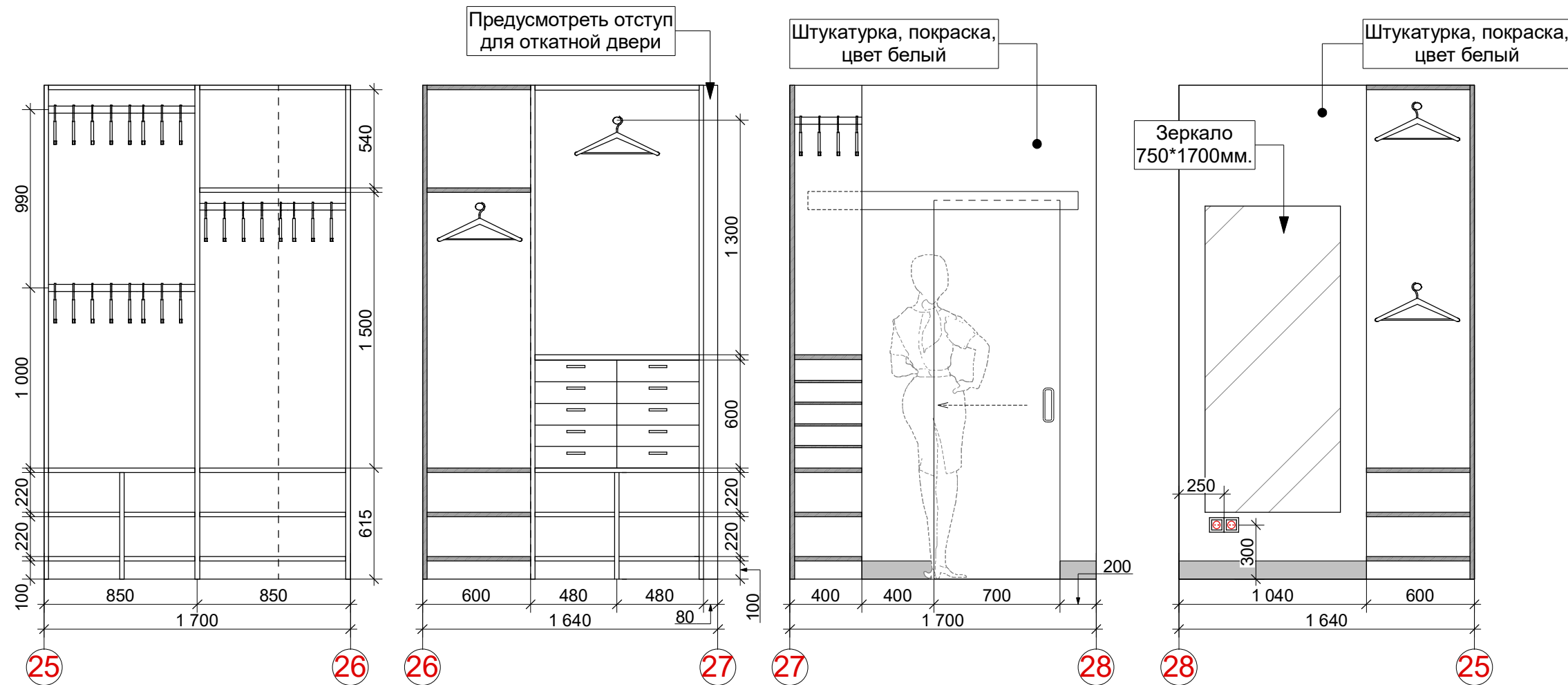

РАЗВЕРТКА САУЗЛА

Стадия	Лист	Листов
	31	

Развертка гардеробной (маяки 25 - 28)



Условные обозначения:

-  розетка
-  выключатель
-  интернет-розетка
-  ТВ антенна
-  выключатели для штор
-  вывод электрический
-  терморегулятор теплого пола
-  вентиляция

Примечания:

1. Обозначение "//" заменяет одинаковые размеры в цепочке

ДИЗАЙН-ПРОЕКТ КВАРТИРЫ		Стадия	Лист	Листов
РАЗВЕРТКА ГАРДЕРОБНОЙ			32	

Сводная таблица

<u>Наименование</u>	<u>Помещение</u>	<u>Количество</u>
Алюминиевый плинтус, Н=100мм.	по всей квартире	38 м.
Краска белая (потолок)	санузел, кухня-гостиная, детская	13 м²
Краска графит (потолок)	кухня-гостиная, коридор	11 м.
Краска белая (стены)	по всей квартире	80 м²
Краска светло-серая (стены)	гостиная	3,5 м²
Краска графит (стены)	гостиная, коридор	13 м²
Декоративная штукатурка, графит (стены,потолок)	спальня	16 м²



- розетка - 51 шт.



- одноклавишный выключатель - 12 шт.



- одноклавишный переключатель - 11 шт.



- двухклавишный переключатель - 2 шт.



- выключатель для штор - 3 шт.



- терморегулятор - 3 шт.



- ТВ розетка - 3 шт.



- интернет розетка - 5 шт.



- однопостовая рамка - 6 шт.



- двухпостовая рамка - 13 шт.



- трехпостовая рамка - 6 шт.



- четырехпостовая рамка - 10 шт.

ДИЗАЙН-ПРОЕКТ КВАРТИРЫ

СВОДНАЯ ТАБЛИЦА

Стадия Лист Листов

33